

| ΕΛΛΗΝΙΚΟ ΧΡΗΜΑΤΙΣΤΗΡΙΟ | | Αξία Συν.ΧΑ (εκατ.€) | | | | 194.92 |
|------------------------|-----------------------|----------------------|------------------------|-------------------------|--------------------------|--------|
| | Κλείσιμο 22-Dec-15 | (%) Δ Ημέρας | % μεταβολή 5 ημερών | % μεταβολή ενός μήνα | % μεταβολή ενός έτους | |
| ΓΕΝΙΚΟΣ ΔΕΙΚΤΗΣ | 619.04 | -0.99% | 2.73% | -4.02% | -27.61% | |
| FTSE / ASE 20 | 196.05 | -0.84% | 2.62% | -5.79% | -34.55% | |
| FTSE / ASE 40 | 813.86 | -0.52% | 5.06% | 6.83% | 4.35% | |
| FTSE / ASE 140 | 442.91 | -0.82% | 2.73% | -5.04% | -33.00% | |

| ΚΛΑΔΟΙ | ΤΙΜΗ | (%) Δ Ημέρας | % μεταβολή ενός έτους | Υψηλό 52 εβδ. | Χαμηλό 52 εβδ. |
|---------------------|----------|-----------------|--------------------------|------------------|-------------------|
| Τραπεζών | 59.84 | -1.30% | -94.11% | 1,038.00 | 40.04 |
| Υγείας | 87.24 | -4.34% | -34.13% | 163.37 | 70.58 |
| Υπ. Κοινής Ωφέλειας | 1,673.88 | -2.24% | -25.08% | 2,830.02 | 1,405.61 |
| Χημικών | 6,652.44 | 0.73% | 30.43% | 7,561.34 | 4,775.85 |
| Τηλεπικοινωνιών | 2,477.31 | -0.22% | -5.05% | 2,628.70 | 1,582.73 |
| Τροφίμων & Ποτών | 7,227.66 | -0.31% | 24.22% | 8,651.51 | 5,066.70 |
| Ταξιδιών & Αναψυχής | 1,248.95 | -1.32% | -25.25% | 1,741.96 | 1,043.25 |
| Τεχνολογίας | 564.18 | -0.03% | -18.88% | 786.22 | 528.10 |
| Κατασκ. & Υλικών | 1,817.37 | -0.09% | -20.06% | 2,705.46 | 1,672.39 |

| ΣΤΑΤΙΣΤΙΚΑ | Κλείσιμο 22-Dec-15 | Υψηλ.52 εβδ. | Χαμ. 52 εβδ. | Κιν. μέσος 200 ημ. | Κινητός μέσος 30 ημ. |
|-----------------|-----------------------|--------------|--------------|-----------------------|----------------------|
| Γενικός Δείκτης | 619.04 | 945.81 | 557.63 | 728.00 | 626.81 |
| FTSE / ASE 20 | 180.38 | 283.37 | 161.85 | 216.34 | 185.37 |
| ΑΤΡ / ASE | 59.84 | 1,038.00 | 40.04 | 414.94 | 83.87 |
| FTSE / ASE 40 | 813.86 | 984.77 | 688.72 | 824.06 | 769.70 |
| FTSE / ASE 140 | 442.91 | 685.04 | 396.31 | 525.98 | 452.82 |

| ΔΙΕΘΝΕΙΣ ΑΓΟΡΕΣ | | Δείκτες | | WARRANTS | | |
|--|------------------|-----------|---------|-------------------|--------------------|--------------------|
| | Κλείσιμο | (%) Ημ. | (%) Υtd | Τιμή Εξάσκησης | Τιμή ** Warrant | Τιμή ** Μετοχής |
| ΗΠΑ | Djones | 17,417.27 | 0.96% | -2.28% | | |
| | S&P 500 | 2,038.97 | 0.88% | -0.97% | | |
| | NASDAQ | 5,001.11 | 0.65% | 5.60% | | |
| ΙΑΠΩΝ. | NIKKEI225 231215 | 18,886.70 | -0.16% | 8.23% | | |
| ΓΕΡΜΑΝΙΑ | DAX | 10,644.13 | -0.09% | 8.55% | | |
| ΓΑΛΛΙΑ | CAC 40 | 4,627.46 | 0.05% | 8.30% | | |
| ΗΝ. ΒΑΣ. | FTSE-100 | 3,254.00 | 0.80% | -6.22% | | |
| Επενδυτικοί [Χαμηλ.Υψηλό] 52 εβδ. | | | (%) Ημ. | | | |
| S&P500 Vol. | [10.88 53.29] | 16.60 | -9.66% | | | |
| DAX Vol. | [16.57 43.21] | 21.39 | -4.24% | | | |
| CBOE P/C | [0.56 1.69] | 0.92 | -18.45% | | | |

| Ισοτιμίες | | ALPHA BANK | | |
|--------------------------|---------|------------|---------|--------------------|
| € | (%) Ημ. | (%) Υtd | ΣΕ ΙΣΧΥ | |
| Δολ. ΗΠΑ (EURUSD) | 1.0920 | -0.338% | -9.74% | ΠΡΙΝ |
| Γεν. Ιαπωνίας (EURJPY) | 132.14 | 0.394% | 5.49% | χ0.148173863047785 |
| Λίρα Αγγλίας (EURGBP) | 0.7361 | 0.386% | 11.15% | 10.Δεκ.15 Πευμ |
| Φράγκο Ελβετίας (EURCHF) | 1.0823 | -0.046% | 9.62% | 10.Ιουν.16 Παρ |
| | Συμβολο | Αιχ | Υπ. Μερ | 10.Δεκ.16 Σαβ |
| | | | | 10.Δεκ.16 Σαβ |
| | | | | 10.Ιουν.17 Δευ |
| | | | | 02.Ιουλ.17 Κυρ |
| | | | | 02.Ιουλ.18 Τρι |

| Δείκτες | | ΕΘΝΙΚΗ ΤΡΑΠΕΖΑ | | | | |
|-------------------------|---------|----------------|---------|----------|--------|-------------------|
| | (%) Ημ. | (%) Υtd | ΣΕ ΙΣΧΥ | | | |
| EURO E-MINI FUT Mar16 | E7 | 14/03/13/06/ | 82 | 1,094.30 | -0.33% | ΠΡΙΝ |
| S&P500 EMINI FUT Mar16 | ES | 18/03/17/06/ | 173 | 2,036.75 | 0.04% | χ0.54861592129144 |
| GOLD SPOT \$/OZ | | | 177 | 2,030.25 | 0.06% | 26.Δεκ.15 Σαβ |
| GOLD 100 OZ FUTR Feb16 | GC | 25/02/27/04/ | 64 | 1,072.10 | -0.19% | 72.0720 |
| MINI GOLD FUTURE Feb16 | YG | 25/02/27/04/ | 126 | 1,072.80 | -0.19% | 0.007 |
| BRENT CRUDE FUTR Feb16 | BRN | 14/01/29/01/ | 64 | 1,072.20 | -0.18% | 0.327 |
| WTI CRUDE FUTURE Feb16 | CL | 29/01/29/01/ | 22 | 36.46 | 0.97% | 26.Ιουν.16 Κυρ |
| E-MINI CRUDE OIL Feb16 | QM | 20/01/22/02/ | 37 | 36.91 | 0.93% | 26.Δεκ.16 Δευ |
| NATURAL GAS FUTR Jan16 | NG | 19/01/19/02/ | 28 | 36.42 | 0.77% | 26.Ιουν.17 Δευ |
| E-MINI NATURAL GA Jan16 | QG | 19/01/19/02/ | 61 | 37.34 | 0.76% | 26.Δεκ.17 Τρι |
| US 10YR NOTE (CBT)Mar16 | ZN | 21/06/21/09/ | 27 | 36.43 | 0.76% | |
| Russell 2000 Mini Dec15 | TF | 18/03/18/03/ | 58 | 37.35 | 0.81% | |

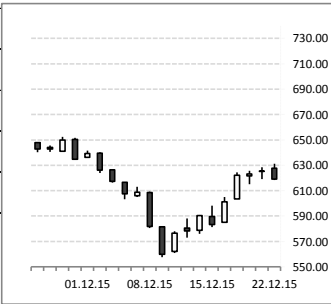

ΕΛΛΑΔΑ

Σχόλιο Αγοράς

Καθοδική ήταν η συνεδρίαση της Τρίτης 22/12/2015 για το ΧΑ. Παρά την αρχική ανοδική απόπειρα που οδήγησε σε προσωρινή υπέρβαση της περιοχής των 623-28 μονάδων, ο ΓΔ τελικά έκλεισε με απώλειες 0.99% στις 619 μονάδες. Αν δεν κατορθώσει να επανέλθει άμεσα στην παραπάνω περιοχή, πιθανώς ο ΓΔ θα αναζητήσει ισορροπία προς το επίπεδο των 608-12 μονάδων και ίσως προς τη σημαντικότερη στήριξη των 597-602 μονάδων.

Ημερολόγιο Γεγονότων

Εξωριστός Τομέας (Επόμενες σελίδες)

Τα Νέα της Ημέρας

Οικονομία: Εγκρίθηκε η εκταμίευση της υποδότης του 1 δις. € από τον Ευρωπαϊκό Μηχανισμό Σταθερότητας (ESM), με τα επόμενα θέματα προς ολοκλήρωση να είναι και τα δύσκολα, όπως το ασφαλιστικό, το φορολογικό και των πιθανών νέων δημοσιονομικών μέτρων. Συνεπώς, ο πρώτος έλεγχος του προγράμματος αναμένεται να πραγματοποιηθεί στις αρχές του 2016, με την οποιαδήποτε αλλαγή στάσης των δανειστών για το ελληνικό χρέος να μην γίνεται πριν από αυτόν.

Καθημερινή: Σε συνέχεια του από 22 Δεκεμβρίου 2015 αιτήματος της Επιτροπής Κεφαλαιαγοράς, για τη διαγραφή από το Χρηματιστήριο Αθηνών των μετοχών της εταιρίας «Η ΚΑΘΗΜΕΡΙΝΗ Α.Ε.», σύμφωνα με την παρ.5 του άρθρου 17 του ν.3371/2005, οι μετοχές της εταιρίας **τέθηκαν εκτός διαπραγμάτευσης από τις 22 Δεκεμβρίου 2015.** Το Χρηματιστήριο θα προχωρήσει στην αφαίρεση των μετοχών της εταιρίας από τα συστήματα διαπραγμάτευσης του, με την ολοκλήρωση της εκκαθάρισης και του διακανονισμού των εκκρεμών συναλλαγών, η οποία **αναμένεται να ολοκληρωθεί την 29η Δεκεμβρίου 2015.**

Nexans Ανακοίνωση για ΑΜΚ: Έπειτα από απόφαση του ΔΣ ορίστηκε η τιμή διάθεσης των νεοεκδιδόμενων μετοχών της αύξησης μετοχικού κεφαλαίου, σε €1,25 ανά μετοχή, με το συνολικό ποσό της αύξησης να διαμορφώνεται στα 21.080.468,75€ για 16.864.375 νέες μετοχές με αναλογία 11 νέες μετοχές για κάθε 4 παλαιές μετοχές.

ΔΙΕΘΝΕΙΣ ΑΓΟΡΕΣ, ΑΓΟΡΑ ΕΜΠΟΡΕΥΜΑΤΩΝ, ΑΓΟΡΑ ΧΡΗΜΑΤΟΣ

Επόμενη Σελίδα

ΧΠΑ ΣΥΜΒΟΛΑΙΑ ΜΕΛΛΟΝΤΙΚΗΣ ΕΚΠΛΗΡΩΣΗΣ ΣΕ ΔΕΙΚΤΕΣ - FUTURES ON INDICES

| FTSE 25 | Τιμή | Μεταβολή | Χρηματ. Μεταβολή | Δ% | Όγκος | Ανοχτές Θέσεις | Υψηλό | Χαμηλό | volatility 30 ημ. | Premium / Discount | Λήξη / Ημέρες |
|-----------------|--------|----------|------------------|--------|-------|----------------|--------|--------|-------------------|--------------------|-----------------------|
| ΛΗΕH Jan16 A1f6 | 180.50 | 1.00 | 5.00 | 0.56% | 50 | 15,965 | 181.75 | 181.00 | 31.40 | 0.07% | Fri 15.01.16 / 23 ημ. |
| ΛΗΕH Feb16 A1g6 | 179.00 | -1.00 | -5.00 | -0.55% | 27 | 128 | 181.75 | 180.25 | - | -0.77% | Fri 19.02.16 / 58 ημ. |

ΑΓΟΡΑ ΟΜΟΛΟΓΩΝ - BOND MARKET

| ΟΜΟΛΟΓΟ | ΤΙΜΗ | ΜΕΤΑΒΟΛΗ | ΚΟΥΠΟΝΙ | ΛΗΕΗ | ΥΤΜ | SPREAD | ΟΜΟΛΟΓΟ | ΤΙΜΗ | ΜΕΤΑΒΟΛΗ | ΚΟΥΠΟΝΙ | ΛΗΕΗ | ΥΤΜ | SPREAD |
|---------|------|----------|---------|-------|----------|--------|----------|------|----------|---------|-------|----------|--------|
| US | 2Y | 99.32 | -0.02% | 0.63% | 30.09.17 | 1.01 | JAPAN | 10Y | 102.70 | -0.00% | 0.50% | 20.12.24 | 0.50 |
| | 10Y | 97.59 | -0.24% | 2.00% | 15.08.25 | 2.25 | SWISS | 10Y | 115.40 | -0.25% | 1.50% | 24.07.25 | -0.09 |
| | 30Y | 100.05 | -0.77% | 3.00% | 15.11.44 | 2.96 | EFSS | 10Y | 109.39 | -0.15% | 1.75% | 27.06.24 | 0.60 |
| CANADA | 10Y | 109.27 | -0.17% | 2.50% | 01.06.24 | 1.31 | ITALY | 10Y | 108.13 | -0.10% | 2.50% | 01.12.24 | 1.51 |
| UK | 10Y | 107.33 | -0.40% | 2.75% | 07.09.24 | 1.80 | SPAIN | 10Y | 108.66 | -0.21% | 2.75% | 31.10.24 | 1.66 |
| FRANCE | 10Y | 108.23 | -0.14% | 1.75% | 25.11.24 | 0.77 | PORTUGAL | 10Y | 124.15 | -0.15% | 5.65% | 15.02.24 | 2.33 |
| GERMANY | 3Y | 101.51 | -0.01% | 0.50% | 13.10.17 | -0.34 | GREECE | 3Y | 93.94 | 0.04% | 3.38% | 17.07.17 | 7.91 |
| | 5Y | 101.73 | -0.07% | 0.25% | 11.10.19 | -0.22 | | 5Y | 91.77 | 0.02% | 4.75% | 17.04.19 | 7.84 |
| | 10Y | 104.64 | -0.11% | 1.00% | 15.08.24 | 0.43 | | 10Y | 72.94 | -0.18% | 3.00% | 24.02.24 | 8.32 |

ΔΙΕΘΝΕΙΣ ΑΓΟΡΕΣ

Σχόλιο Αγοράς-Τα Νέα της Ημέρας

Ανοδικά κινήθηκαν οι μετοχικές αγορές και στις δύο μεριές του Ατλαντικού την Τρίτη, με το δείκτη S&P να κλείνει στις 2038,97 μονάδες, κοντά στα ενδοσυνεδριακά υψηλά της ημέρας, ενώ ο δείκτης DAX στη Γερμανία έκλεισε ελαφρώς χαμηλότερα, στις 10488,75 μονάδες (-0,09%) αποτελώντας την εξαίρεση στη γενικότερα θετική εικόνα στις μετοχικές αξίες στην Ευρώπη.

ΑΓΟΡΑ ΕΜΠΟΡΕΥΜΑΤΩΝ

Το πετρέλαιο, από τα χαμηλά έτους των 33,98\$/bbl τα οποία καταγράφηκαν τη Δευτέρα, κατάφερε εχθές το συμβόλαιο του WTI να ενισχυθεί ακόμη και ενδοσυνεδριακά στα 36,54\$/bbl για να κλείσει τελικά 4,03% υψηλότερα σε σχέση με τη Δευτέρα, ήτοι στα 36,14\$/bbl. Αντίστοιχα το συμβόλαιο του Brent, δεν κατάφερε να κινηθεί ανοδικά, υποχωρώντας στα 36,11\$/bbl. Τα εμπορεύματα υποχώρησαν, με το δείκτη CRV να κλείνει 0,27% χαμηλότερα. Παράλληλα το συμβόλαιο του φυσικού αερίου υποχώρησε στα 1,888\$/MmtU, ενώ του χρυσού στα 1074,10\$/ουγγ.

ΑΓΟΡΑ ΧΡΗΜΑΤΟΣ

Θετικό πρόσημο για το ευρώ σε σχέση με το δολάριο και κλείσιμο στα 1,0957, έπειτα από ημερήσια διακύμανση 1,09020-1,09840 και το δολάριο να υποχωρεί έναντι basket νομισμάτων (DXY) κατά 0,13%. Τα US Treasuries υποχώρησαν εχθές, με το 2ετές 10ετές να διαμορφώνουν αποδόσεις 0,973% και 2,236% αντίστοιχα, ενώ ανάλογη εικόνα παρουσίασαν και οι ομολογιακές αγορές κρατικού χρέους και στην Ευρώπη. Ωστόσο, στο βραχυπρόθεσμο κομμάτι της καμπύλης, τόσο στη Γερμανία, την Γαλλία, την Ισπανία και την Ιταλία κατεγράφησαν κέρδη. Στο εταιρικό χρέος, είχαμε απώλειες στο ευρωπαϊκό universe, τόσο για IG όσο και για HY τίτλους, ενώ ελαφρώς ανοδικά κινήθηκαν οι τίτλοι χαμηλής πιστοληπτικής διαβάθμισης (HY) στις ΗΠΑ.

| Date Time | C | Event | Period | Surv(L) | Surv(H) | Surv(A) | Actual | Prior | Revised |
|----------------|----|--|--------|---------|---------|----------|--------|--------|---------|
| 12/23/15 00:30 | US | The Willard InterContinental Washington hosts a free live... | | | | | | | |
| 12/23/15 02:23 | US | Personal Spending | Nov | 0.00% | 0.50% | 0.28% | 0.30% | 0.10% | 0.00% |
| 12/23/15 04:00 | NZ | Money Supply M3 YoY | Nov | -- | -- | -- | 8.40% | 7.70% | -- |
| 12/23/15 07:00 | SI | CPI NSA MoM | Nov | 0.00% | 0.30% | 0.14% | 0.20% | -0.40% | -- |
| 12/23/15 07:00 | SI | CPI YoY | Nov | -1.00% | -0.50% | -0.71% | -0.80% | -0.80% | -- |
| 12/23/15 07:00 | SI | CPI Core YoY | Nov | 0.10% | 0.50% | 0.34% | 0.20% | 0.30% | -- |
| 12/23/15 07:00 | IN | Bloomberg Dec. India Economic Survey (Table) | | | | | | | |
| 12/23/15 09:00 | FI | PPI MoM | Nov | -- | -- | -- | -0.30% | -0.30% | -- |
| 12/23/15 09:00 | FI | PPI YoY | Nov | -- | -- | -- | -3.00% | -3.20% | -- |
| 12/23/15 09:00 | FI | Retail Sales Volume YoY | Nov P | -- | -- | -- | 2.60% | -1.10% | -- |
| 12/23/15 09:30 | HU | Current Account NSA | 3Q | 800 | 2100 | 1547.5 | 1725 | 1042 | 1036 |
| 12/23/15 09:45 | FR | GDP QoQ | 3Q F | 0.20% | 0.30% | 0.29% | 0.30% | 0.30% | -- |
| 12/23/15 09:45 | FR | GDP YoY | 3Q F | 1.10% | 1.20% | 1.19% | 1.10% | 1.20% | -- |
| 12/23/15 09:45 | FR | Consumer Spending MoM | Nov | -1.80% | 0.60% | -0.08% | -1.10% | -0.70% | -0.20% |
| 12/23/15 09:45 | FR | Consumer Spending YoY | Nov | 0.00% | 2.10% | 1.38% | 1.00% | 2.10% | 2.60% |
| 12/23/15 10:00 | SP | PPI MoM | Nov | -- | -- | -- | -0.20% | -0.70% | -0.80% |
| 12/23/15 10:00 | SP | PPI YoY | Nov | -- | -- | -- | -2.60% | -3.50% | -3.60% |
| 12/23/15 10:00 | TA | Industrial Production YoY | Nov | -7.00% | -3.90% | -5.56% | -4.94% | -6.15% | -6.33% |
| 12/23/15 10:00 | AS | Industrial Production SA MoM | Oct | -- | -- | -- | 0.70% | -0.40% | -0.20% |
| 12/23/15 10:00 | AS | Industrial Prod. WDA YoY | Oct | -- | -- | -- | 1.50% | 0.30% | 0.50% |
| 12/23/15 10:30 | RU | Bloomberg Dec. Russia Economic Survey | | | | | | | |
| 12/23/15 10:40 | PD | Bloomberg Dec. Poland Economic Survey | | | | | | | |
| 12/23/15 11:00 | IT | Industrial Orders MoM | Oct | -- | -- | -- | -- | -2.00% | -- |
| 12/23/15 11:00 | IT | Industrial Orders NSA YoY | Oct | -- | -- | -- | -- | -0.80% | -- |
| 12/23/15 11:00 | IT | Industrial Sales MoM | Oct | -- | -- | -- | -- | -0.10% | -- |
| 12/23/15 11:00 | IT | Industrial Sales WDA YoY | Oct | -- | -- | -- | -- | -0.90% | -- |
| 12/23/15 11:10 | KZ | Bloomberg Dec. Kazakhstan Economic Survey | | | | | | | |
| 12/23/15 11:30 | DE | Denmark to Sell 57-Day Bills | | | | | | | |
| 12/23/15 11:30 | DE | Denmark to Sell 149-Day Bills | | | | | | | |
| 12/23/15 11:30 | UK | GDP QoQ | 3Q F | 0.50% | 0.60% | 0.50% | -- | 0.50% | -- |
| 12/23/15 11:30 | UK | GDP YoY | 3Q F | 2.30% | 2.40% | 2.32% | -- | 2.30% | -- |
| 12/23/15 11:30 | UK | Current Account Balance | 3Q | -23.6b | -15.0b | -21.33b | -- | -16.8b | -- |
| 12/23/15 11:30 | UK | Unit Labor Costs YoY | 3Q | 1.50% | 2.50% | 2.07% | -- | 2.20% | -- |
| 12/23/15 11:30 | UK | Total Business Investment QoQ | 3Q F | 2.20% | 2.30% | 2.23% | -- | 2.20% | -- |
| 12/23/15 11:30 | UK | Total Business Investment YoY | 3Q F | -- | -- | -- | -- | 6.60% | -- |
| 12/23/15 11:30 | UK | Index of Services MoM | Oct | 0.10% | 0.30% | 0.18% | -- | 0.40% | -- |
| 12/23/15 11:30 | UK | Index of Services 3M/3M | Oct | 0.60% | 0.70% | 0.64% | -- | 0.70% | -- |
| 12/23/15 11:30 | UK | Lloyds Business Barometer | Dec | -- | -- | -- | -- | 55 | -- |
| 12/23/15 12:00 | BP | Gross External Debt | Oct | -- | -- | -- | -- | 34.2b | -- |
| 12/23/15 12:00 | HR | Unemployment Rate | Nov | -- | -- | -- | -- | 17.20% | -- |
| 12/23/15 12:00 | PO | Portuguese Parliament Discusses 2015 Budget Amendment | | | | | | | |
| 12/23/15 12:00 | IT | Retail Sales MoM | Oct | 0.10% | 0.30% | 0.23% | -- | -0.10% | -- |
| 12/23/15 12:00 | IT | Retail Sales YoY | Oct | 1.50% | 1.70% | 1.63% | -- | 1.50% | -- |
| 12/23/15 13:00 | PO | Portugal Reports Third-Quarter GDP by Institutional Sector | | | | | | | |
| 12/23/15 13:00 | IR | Property Prices MoM | Nov | -- | -- | -- | -- | 1.60% | -- |
| 12/23/15 13:00 | IR | Property Prices YoY | Nov | -- | -- | -- | -- | 7.60% | -- |
| 12/23/15 13:00 | RU | Russia to Sell RUB6.5 Bln Floating 2020 OFZ Bonds | | | | | | | |
| 12/23/15 14:00 | US | MBA Mortgage Applications | Dec-18 | 0.00% | 0.00% | -- | -- | -1.10% | -- |
| 12/23/15 15:00 | RU | CPI WoW | Dec-21 | 0.00% | 0.00% | -- | -- | 0.20% | -- |
| 12/23/15 15:00 | RU | CPI Weekly YTD | Dec-21 | 0.00% | 0.00% | -- | -- | 12.50% | -- |
| 12/23/15 15:00 | HU | Hungary Central Bank Minutes of December Policy Meeting | | | | | | | |
| 12/23/15 15:30 | US | Personal Income | Nov | 0.00% | 0.40% | 0.23% | -- | 0.40% | -- |
| 12/23/15 15:30 | CA | GDP MoM | Oct | -0.20% | 0.40% | 0.15% | -- | -0.50% | -- |
| 12/23/15 15:30 | CA | GDP YoY | Oct | -0.40% | 0.10% | -0.12% | -- | 0.00% | -- |
| 12/23/15 15:30 | CA | Retail Sales MoM | Oct | -0.20% | 1.00% | 0.41% | -- | -0.50% | -- |
| 12/23/15 15:30 | US | Real Personal Spending | Nov | 0.00% | 0.50% | 0.27% | -- | 0.10% | -- |
| 12/23/15 15:30 | US | PCE Deflator MoM | Nov | 0.00% | 0.40% | 0.07% | -- | 0.10% | -- |
| 12/23/15 15:30 | CA | Retail Sales Ex Auto MoM | Oct | 0.00% | 1.00% | 0.41% | -- | -0.50% | -- |
| 12/23/15 15:30 | US | PCE Deflator YoY | Nov | 0.20% | 1.40% | 0.43% | -- | 0.20% | -- |
| 12/23/15 15:30 | US | PCE Core MoM | Nov | 0.00% | 0.20% | 0.12% | -- | 0.00% | -- |
| 12/23/15 15:30 | US | PCE Core YoY | Nov | 1.30% | 1.50% | 1.33% | -- | 1.30% | -- |
| 12/23/15 15:30 | US | Durable Goods Orders | Nov P | -3.00% | 2.50% | -0.53% | -- | 2.90% | -- |
| 12/23/15 15:30 | US | Durables Ex Transportation | Nov P | -1.20% | 1.00% | 0.00% | -- | 0.50% | -- |
| 12/23/15 15:30 | US | Cap Goods Orders Nondef Ex Air | Nov P | -1.00% | 0.60% | -0.27% | -- | 1.30% | -- |
| 12/23/15 15:30 | US | Cap Goods Ship Nondef Ex Air | Nov P | -0.10% | 1.70% | 0.61% | -- | -0.50% | -- |
| 12/23/15 17:00 | IT | Renzi's cabinet meets in Rome | | | | | | | |
| 12/23/15 17:00 | US | New Home Sales | Nov | 400k | 550k | 502.87k | -- | 495k | -- |
| 12/23/15 17:00 | US | New Home Sales MoM | Nov | -19.20% | 11.10% | 1.59% | -- | 10.70% | -- |
| 12/23/15 17:00 | US | U. of Mich. Sentiment | Dec F | 90 | 93.4 | 91.9 | -- | 91.8 | -- |
| 12/23/15 17:00 | US | U. of Mich. Current Conditions | Dec F | -- | -- | -- | -- | 107 | -- |
| 12/23/15 17:00 | US | U. of Mich. Expectations | Dec F | -- | -- | -- | -- | 82 | -- |
| 12/23/15 17:00 | US | U. of Mich. 1 Yr Inflation | Dec F | -- | -- | -- | -- | 2.60% | -- |
| 12/23/15 17:00 | US | U. of Mich. 5-10 Yr Inflation | Dec F | -- | -- | -- | -- | 2.60% | -- |
| 12/23/15 17:30 | US | DOE U.S. Crude Oil Inventories | Dec-18 | -2000k | 5200k | 1363.64k | -- | 4801k | -- |
| 12/23/15 17:30 | US | DOE Cushing OK Crude Inventory | Dec-18 | -500k | 1200k | 480.00k | -- | 607k | -- |
| 12/23/15 17:30 | US | DOE U.S. Gasoline Inventories | Dec-18 | -1500k | 2500k | 1336.36k | -- | 1731k | -- |
| 12/23/15 17:30 | US | DOE U.S. Distillate Inventory | Dec-18 | 1000k | 3500k | 2009.09k | -- | 2563k | -- |
| 12/23/15 17:30 | US | DOE U.S. Refinery Utilization | Dec-18 | -0.50% | 1.00% | 0.31% | -- | -1.20% | -- |
| 12/23/15 17:30 | US | DOE Crude Oil Implied Demand | Dec-18 | 0 | 0 | -- | -- | 16802 | -- |
| 12/23/15 17:30 | US | DOE Gasoline Implied Demand | Dec-18 | 0 | 0 | -- | -- | 9836.1 | -- |
| 12/23/15 17:30 | US | DOE Distillate Implied Demand | Dec-18 | 0 | 0 | -- | -- | 4824.9 | -- |
| 12/23/15 17:30 | US | DOE Total Fuel Ethanol Inventory | Dec-18 | 0k | 0k | -- | -- | 20322k | -- |
| 12/23/15 17:30 | US | DOE Fuel Ethanol Total Production | Dec-18 | 0k | 0k | -- | -- | 1000k | -- |
| 12/23/15 18:30 | US | 2Y FRN Direct Accepted % | Dec-23 | -- | -- | -- | -- | 3.20% | -- |
| 12/23/15 18:30 | US | 2Y FRN Indirect Accepted % | Dec-23 | -- | -- | -- | -- | 44.40% | -- |
| 12/23/15 18:30 | US | 2Y FRN Bid/Cover Ratio | Dec-23 | -- | -- | -- | -- | 3.11 | -- |
| 12/23/15 18:30 | US | 2Y FRN Yield Rate | Dec-23 | -- | -- | -- | -- | 0.22% | -- |
| 12/23/15 18:30 | US | U.S. to Sell USD13 Bln 2-Year Floating Rate Notes Reopening | | | | | | | |
| 12/23/15 19:30 | PO | Portuguese Government Holds Weekly Cabinet Meeting | | | | | | | |
| 12/23/15 20:00 | US | Baker Hughes U.S. Rig Count | Dec-25 | -- | -- | -- | -- | 709 | -- |
| 12/23/15 20:00 | US | Baker Hughes U.S. Rotary Gas Rigs | Dec-25 | -- | -- | -- | -- | 168 | -- |
| 12/23/15 20:00 | US | Baker Hughes U.S. Rotary Oil Rigs | Dec-25 | -- | -- | -- | -- | 541 | -- |
| 12/23/15 23:00 | SK | Consumer Confidence | Dec | -- | -- | -- | -- | 106 | -- |
| 12/23/15 | BE | CPI MoM | Dec | -- | -- | -- | -- | 0.11% | -- |
| 12/23/15 | BE | CPI YoY | Dec | -- | -- | -- | -- | 1.52% | -- |
| 12/23/15 | PO | Portugal Releases Year-to-Date Budget Report | | | | | | | |

Τμήμα Ανάλυσης

Δρ. Αδαμοπούλου Έφη [Πιστοποίηση Δ]
Αργυροπούλου Κατερίνα ΒΑ [Πιστοποίηση Β1]

Τμήμα Εκτέλεσης Εντολών

- Σύνθετα & Μη Σύνθετα Χρημ/κα μέσα
Σαπουνά Μαρία [Πιστοποίηση Β]

Τμήμα Διαχείρισης Χαρτοφυλακίων

Ακκίζδης Νίκος [Πιστοποίηση Δ]

Τμήμα Εξυπηρέτησης Πελατών

Ρούπα Ολυμπία [Πιστοποίηση Α1]

Σύμβουλοι Επενδύσεων

Σαπουνά Μαρία [Πιστοποίηση Β]
Αργυροπούλου Κατερίνα [Πιστοποίηση Β1]

-Μη Σύνθετα Χρημ/κα μέσα
Αργυροπούλου Κατερίνα [Πιστοποίηση Β1]

Λήψη Διαβίβαση Εντολών :

Τσιομίδης Λευτέρης [Πιστοποίηση Α1]

Διεθνείς Αγορές

Μαντουδιώτης Ηλίας

ΑΠΟΠΟΙΗΣΗ ΕΥΘΥΝΗΣ

Το παρόν κείμενο εκδίδεται από την ΑΧΟΝ ΧΡΗΜΑΤΙΣΤΗΡΙΑΚΗ Α.Ε.Π.Ε.Υ., η οποία εποπτεύεται από την Επιτροπή Κεφαλαιαγοράς. Ο σκοπός του παρόντος είναι αποκλειστικά και μόνο πληροφοριακός. Οι αναλύσεις, εκτιμήσεις, γνώμες και πληροφορίες που ενδεχομένως περιέχει έχουν ενημερωτικό χαρακτήρα και σε καμία περίπτωση δεν αποτελούν προσφορά, πρόταση, συμβουλή ή προτροπή για αγορά, πώληση ή πραγματοποίηση άλλων επενδυτικών κινήσεων επί των μετοχών, ή άλλων χρηματοπιστωτικών μέσων που σχετίζονται με τις αναφερόμενες εταιρείες.

Οι πληροφορίες που περιέχονται και τα στοιχεία που χρησιμοποιούνται βασίζονται μόνο σε πηγές που θεωρούνται αξιόπιστες. Ωστόσο, καμία επαλήθευση των στοιχείων αυτών δεν πραγματοποιείται και καμία εγγύηση δεν παρέχεται ως προς την ακρίβεια και πληρότητά τους και δε θα πρέπει να εκλαμβάνονται ως τέτοιες.

ΠΙΣΤΟΠΟΙΗΣΗ ΑΝΑΛΥΤΩΝ. Τα πρόσωπα, ή τουλάχιστον ένα από τα πρόσωπα που επιμελήθηκαν το παρόν κείμενο είναι πιστοποιημένοι ως: «Αναλυτές των Μετοχών και της Αγοράς» από την Επιτροπή Κεφαλαιαγοράς και στελεχώνουν το Τμήμα Οικονομικών Αναλύσεων της ΑΧΟΝ ΧΡΗΜΑΤΙΣΤΗΡΙΑΚΗΣ Α.Ε.Π.Ε.Υ. Απαγορεύεται η με οποιοδήποτε τρόπο αναπαραγωγή, αντιγραφή, διανομή ή δημοσίευσή του χωρίς την προηγούμενη έγγραφη συναίνεση της εταιρείας. Ο πιστοποιημένος αναλυτής που αναλύει κάθε εταιρεία περιεχόμενη στο παρόν, πιστοποιεί ότι όλες οι απόψεις που διατυπώνονται στην ανάλυση εκφράζουν αποκλειστικά προσωπικές απόψεις. Επιπλέον πιστοποιεί, ότι οι απολαβές του δεν ήταν, δεν είναι και δεν πρόκειται να υπάρξουν στο μέλλον, εν όλω ή εν μέρει, άμεσα ή έμμεσα συνδεδεμένες ή εξαρτώμενες από τις συγκεκριμένες απόψεις ή συστάσεις που αναφέρει στην επί του παρόντος ανάλυση των υποκείμενων εταιρειών.

ΜΑΘΗΜΑΤΙΚΗ ΒΑΣΙΜΟΤΗΤΑ ΤΩΝ ΕΚΤΙΜΗΣΕΩΝ. Ο αναλυτής διαθέτει σε ηλεκτρονική μορφή, αρχεία που αποδεικνύουν τη μαθηματική βασιμότητα των στοιχείων που παρουσιάζει. Τα αρχεία αυτά αποθηκεύονται και φυλάσσονται για πιθανή μελλοντική χρήση από τις εποπτικές αρχές, των οποίων η αναφορά επί του παρόντος κειμένου επ' ουδενί δεν υπονοεί ότι υποστηρίζουν ή εγκρίνουν το περιεχόμενό του. Οι διαβαθμίσεις αφορούν τη σχέση τιμής της μετοχής με τη θεμελιώδη αξία, όπως καθορίζεται με την εκάστοτε ακολουθούμενη μέθοδο αξιολόγησης.

ΣΧΕΣΕΙΣ ΜΕ ΥΠΟΚΕΙΜΕΝΕΣ ΕΤΑΙΡΕΙΕΣ. Κατά τη δημιουργία του παρόντος, στελέχη του Τμήματος Οικονομικών Αναλύσεων της ΑΧΟΝ ΧΡΗΜΑΤΙΣΤΗΡΙΑΚΗΣ Α.Ε.Π.Ε.Υ. ενδέχεται να έχουν δεχθεί βοήθεια από τις περιεχόμενες στο παρόν εταιρείες. Η βοήθεια μπορεί να περιλαμβάνει πρόσβαση στις ιστοσελίδες των ιδίων, επίσκεψη σε κάποια ή σε κάποιες από τις λειτουργίες των υποκείμενων εταιρειών, συναντήσεις με τη διοίκηση, στελέχη ή τρίτους που σχετίζονται με οποιοδήποτε τρόπο με τις εταιρείες, καθώς και παροχή εξ' αυτών ιστορικών στοιχείων που αφορούν την υποκείμενη εταιρεία (όπως ισολογισμοί, άλλα οικονομικά στοιχεία και όλες τις πληροφορίες που διατίθενται δημόσια και αφορούν επίσης οικονομικά στοιχεία και στρατηγικές). Κατά τη διαδικασία αυτή, όπως και στα πλαίσια οποιασδήποτε άλλης, απαγορεύεται στα στελέχη του Τμήματος Οικονομικών Αναλύσεων της εταιρείας να δεχθούν οποιαδήποτε πληρωμή ή αποζημίωση ταξιδιωτικών εξόδων προερχόμενων από επίσκεψη στις υποκείμενες εταιρείες. Κατά τη διαμόρφωση του παρόντος, στελέχη του Τμήματος Οικονομικών Αναλύσεων ενδέχεται να έχουν πραγματοποιήσει συναντήσεις, στις περισσότερες περιπτώσεις, με αρμόδια στελέχη των υποκείμενων εταιρειών προκειμένου να διαπιστώσουν την ακρίβεια των παρεχόμενων προς αυτά δεδομένων πριν τη δημοσίευσή. Οι απόψεις και εκτιμήσεις που χρησιμοποιούνται συνθέτουν την άποψη του αναλυτή από την ημέρα της έκθεσης ανάλυσης και δίνονται καλή την πίστη, δύνανται ωστόσο να υπόκεινται σε αλλαγές χωρίς προειδοποίηση.

ΕΝΔΕΧΟΜΕΝΗ ΣΥΓΚΡΟΥΣΗ ΣΥΜΦΕΡΟΝΤΩΝ. Η ΑΧΟΝ ΧΡΗΜΑΤΙΣΤΗΡΙΑΚΗ Α.Ε.Π.Ε.Υ. , συνδεδεμένα με αυτή πρόσωπα ή συγγενικές με αυτή επιχειρήσεις μπορούν οποτεδήποτε να αναλάβουν κάποια θέση ή να πραγματοποιήσουν συναλλαγές επί των μετοχών ή επί άλλων χρηματοπιστωτικών μέσων σχετιζόμενων με τις περιεχόμενες επί του παρόντος εταιρείες για ίδιο λογαριασμό ή για λογαριασμό τρίτων. Επιπλέον, μπορεί να προβαίνει ή να επιδιώκει την παροχή οποιωνδήποτε επενδυτικών ή παρεπόμενων υπηρεσιών προς αυτές τις εταιρείες καθώς επίσης να επιζητά τη συνεργασία των εταιρειών που παρακολουθεί και αναλύσει. Για τους λόγους αυτούς, οι επενδυτές θα πρέπει να έχουν πάντα υπόψη ότι ελλοχεύει ενδεχόμενο σύγκρουσης συμφερόντων δυνάμει του οποίου ενδέχεται να επηρεαστεί η αντικειμενικότητα της ανάλυσης. Σε κάθε περίπτωση, η ΑΧΟΝ ΧΡΗΜΑΤΙΣΤΗΡΙΑΚΗ Α.Ε.Π.Ε.Υ. πιστοποιεί ότι το παρόν κείμενο έχει συνταχθεί και δημοσιεύεται σύμφωνα με την Πολιτική Αποφυγής Σύγκρουσης Συμφερόντων της εταιρείας.

Το Τμήμα Οικονομικών Αναλύσεων, σύμφωνα με τον Κανονισμό Λειτουργίας του ίδιου αλλά και της εταιρείας συνολικά, δεσμεύεται από επαγγελματικό απόρρητο και εμπιστευτικότητα εξαιρουμένων μόνο των δεδομένων που το ισχύον νομοθετικό και κανονιστικό πλαίσιο επιτρέπουν τη δημοσίευσή τους. Κατά την ανάπτυξη των εργασιών και την υλοποίηση των δραστηριοτήτων του Τμήματος εφαρμόζονται διαδικασίες που εγκαθιστούν «σινικά» τείχη» μεταξύ αυτού και των υπολοίπων Τμημάτων της εταιρείας, επιτυγχάνοντας τον έλεγχο και τον περιορισμό της επικοινωνίας του Τμήματος με το εξωτερικό αυτού περιβάλλον στις απολύτως απαραίτητες λειτουργικά ανάγκες και, εν τέλει, επιτυγχάνοντας τη συμμόρφωση της εταιρείας με όλους τους απαιτούμενους περιορισμούς στην πληροφόρηση και συνολικά, με όλες τις νομοθετικές και κανονιστικές απαιτήσεις που σχετίζονται με την εμπιστευτική πληροφόρηση και την κατάχρηση της αγοράς.

ΕΝΔΕΙΚΤΙΚΗ ΑΝΑΦΟΡΑ ΚΙΝΔΥΝΩΝ. Οι επενδυτές θα πρέπει να εκλάβουν το παρόν κείμενο ως ένα μόνο παράγοντα, μεταξύ άλλων, κατά τη διαδικασία σχηματισμού προσωπικών επενδυτικών απόψεων εκ μέρους τους. Επιπλέον, θα πρέπει να έχουν πάντοτε υπόψη ότι οι μετοχές ή άλλα χρηματοπιστωτικά μέσα που περιλαμβάνονται στο παρόν υπόκεινται σε επενδυτικούς κινδύνους, συμπεριλαμβανομένου του ενδεχόμενου απώλειας του αρχικώς επενδεδυμένου κεφαλαίου και της πιθανότητας απροειδοποίητων αλλαγών των τιμών τους και των σχετιζόμενων με αυτά διαθέσιμων χρηματιστηριακών μέσων. Θα πρέπει επίσης πάντοτε να γνωρίζουν ότι οι επενδύσεις στις περιεχόμενες επί του παρόντος εταιρείες ενέχουν κινδύνους που σχετίζονται : α) με την αγορά στην οποία οι μετοχές, ή άλλα σχετιζόμενα με τις εταιρείες αυτές χρηματοπιστωτικά μέσα διαπραγματεύονται (όπω, ενδεικτικά, μικρή εμπορευσιμότητα, συστημικοί και μη-συστημικοί κίνδυνοι), β) με επιχειρηματικούς κινδύνους (π.χ. εξάρτηση πωλήσεων από μεγάλους πελάτες και διαγωνισμούς, εξάρτηση από εγχώρια αγορά, εξάρτηση από συμβάσεις συνεργασίας), γ) με συναλλαγματικούς κινδύνους κ.λ.π. , που επηρεάζουν τα μεγέθη της εταιρείας και, συνακόλουθα, την τιμή της μετοχής ή των σχετιζόμενων με αυτή άλλων χρηματοπιστωτικών μέσων. Σε κάθε περίπτωση, το παρόν κείμενο είναι κατάλληλο για χρήση και αξιοποίηση από επαγγελματίες επενδυτικούς συμβούλους και διαχειριστές, οι οποίοι δύνανται να το χρησιμοποιήσουν σε συνδυασμό με την εξέταση του επενδυτικού προφίλ του επενδυτή, του επενδυτικού του ορίζοντα (ο οποίος μόνο κατά σύμπτωση μπορεί να ταυτίζεται με εκείνον της ανάλυσης) ή/και των τοποθετήσεων αυτού σε άλλες αξίες μετοχικές ή μη, πάντοτε στα πλαίσια των αρχών βέλτιστης αντιμετώπισης κινδύνων.

ΠΛΗΡΟΦΟΡΗΣΗ ΕΠΕΝΔΥΤΩΝ. Το περιεχόμενο του παρόντος κειμένου δεν αποτελεί, σε καμία περίπτωση, παροχή επενδυτικών συμβουλών ως προς οποιοδήποτε από τα αναφερόμενα σε αυτό χρηματοπιστωτικά μέσα και ως προς οποιαδήποτε εκ των περιεχόμενων εταιρειών. Σκοπός της ΑΧΟΝ ΧΡΗΜΑΤΙΣΤΗΡΙΑΚΗΣ Α.Ε.Π.Ε.Υ. είναι η έκφραση αξιολογικών κρίσεων για πιθανές ή υφιστάμενες επενδυτικές τοποθετήσεις, χωρίς να αναλαμβάνει καμία συμβατική υποχρέωση προς τους πελάτες της και χωρίς να φέρει ουδεμία ευθύνη για οποιαδήποτε επενδυτική επιλογή αυτών, δεδομένου ότι αυτές αποτελούν προϊόν της απόλυτης και ελεύθερης βούλησής τους. Οι εκτιμήσεις και απόψεις της εταιρείας μπορεί να μεταβάλλονται βάσει νέων δεδομένων, χωρίς προειδοποίηση. Θα πρέπει να είναι σαφές προς κάθε κατεύθυνση ότι η εταιρεία δεν εγγυάται οποιαδήποτε απόδοση σε οποιαδήποτε χρηματοπιστωτικό μέσο, σε οποιοδήποτε χρονικό ορίζοντα και για οποιοδήποτε πρόσωπο κάνει χρήση του περιεχομένου του παρόντος. Παρόλο που η εταιρεία δεν παρέχει αναλύσεις σε συγκεκριμένη συχνότητα, περιλαμβάνει στις προθέσεις της την παροχή αναλύσεων των υποκείμενων εταιρειών, συμπεριλαμβανομένων απαντήσεων σε νέα που δύνανται να επηρεάζουν τις ίδιες, υποκείμενες σε περιόδους σιγής και περιορισμούς παραγωγικότητας.

Η ΑΧΟΝ ΧΡΗΜΑΤΙΣΤΗΡΙΑΚΗ Α.Ε.Π.Ε.Υ., με τα εντεταλμένα αυτής στελέχη και μέσω των αρμόδιων ανά περίπτωση Τμημάτων της, μπορεί να έχει προσφέρει στις περιεχόμενες επί του παρόντος εταιρείες υπηρεσίες επενδυτικής τραπεζικής (κατά την έννοια του άρθρου 2, παρ. 7 της 4/347/12.07.05 Απόφασης της Επιτροπής Κεφαλαιαγοράς) κατά τη διάρκεια των τελευταίων 12 μηνών, σε εκτέλεση σχετικών συμφωνιών. Το ίδιο μπορεί να συμβεί με τις εταιρείες αυτές στο άμεσο μέλλον.

ΣΗΜΑΝΤΙΚΕΣ ΓΝΩΣΤΟΠΟΙΗΣΕΙΣ.

- 1) Η ΑΧΟΝ ΧΡΗΜΑΤΙΣΤΗΡΙΑΚΗ Α.Ε.Π.Ε.Υ. εντάσσεται στον όμιλο εταιρειών «ΑΧΟΝ» στον οποίο περιλαμβάνονται οι εισηγμένες στην αγορά αξιών του ΧΑ εταιρείες «ΑΧΟΝ HOLDINGS» και «ΕΥΡΟΜΕΔΙΚΑ». Η ΑΧΟΝ HOLDINGS μετέχει στο μετοχικό κεφάλαιο της ΑΧΟΝ ΧΡΗΜΑΤΙΣΤΗΡΙΑΚΗΣ Α.Ε.Π.Ε.Υ. με ποσοστό ίσο ή μεγαλύτερο του 5%.
- 2) Για όλες τις περιεχόμενες επί του παρόντος κειμένου εταιρείες ΔΕΝ ισχύει καμία από τις παρακάτω δηλώσεις (από: I. έως: ΙΧ.), εκτός εάν αναγράφονται στον παρακάτω πίνακα:

| Εταιρεία | Δηλώσεις που ισχύουν |
|----------|----------------------|
| | |

- I. Κατά την ημερομηνία που αναγράφεται στην πρώτη σελίδα του παρόντος, η ΑΧΟΝ ΧΡΗΜΑΤΙΣΤΗΡΙΑΚΗ Α.Ε.Π.Ε.Υ. ή/και οι επιχειρήσεις που ανήκουν στον ίδιο όμιλο εταιρειών με αυτή, κατέχουν ποσοστό ίσο ή μεγαλύτερο του 5% του συνόλου του μετοχικού κεφαλαίου της εταιρείας που αναφέρεται.
- II. Κατά την ημερομηνία που αναγράφεται στην πρώτη σελίδα του παρόντος, η εταιρεία που αναφέρεται κατέχει ποσοστό ίσο ή μεγαλύτερο του 5% του συνόλου του μετοχικού κεφαλαίου της ΑΧΟΝ ΧΡΗΜΑΤΙΣΤΗΡΙΑΚΗΣ Α.Ε.Π.Ε.Υ. ή άλλων επιχειρήσεων που ανήκουν στον ίδιο όμιλο με αυτή.
- III. Η ΑΧΟΝ ΧΡΗΜΑΤΙΣΤΗΡΙΑΚΗ Α.Ε.Π.Ε.Υ. ενεργεί ως ειδικός διαπραγματευτής στην εταιρεία που αναφέρεται.
- IV. Η ΑΧΟΝ ΧΡΗΜΑΤΙΣΤΗΡΙΑΚΗ Α.Ε.Π.Ε.Υ. έχει αποδεχθεί τους τελευταίους 12 μήνες αποζημίωση για παροχή υπηρεσιών επενδυτικής τραπεζικής, στα πλαίσια εκτέλεσης συμβατικής σχέσης, από την εταιρεία που αναφέρεται.
- V. Το περιεχόμενο του παρόντος έχει αποσταλεί στην εταιρεία που αναφέρεται για επιβεβαίωση στοιχείων.
- VI. Εφόσον πραγματοποιήθηκε το υπό V. ανωτέρω, η ΑΧΟΝ ΧΡΗΜΑΤΙΣΤΗΡΙΑΚΗ Α.Ε.Π.Ε.Υ. πρόβη στις παρακάτω ουσιαστικές μεταβολές στο περιεχόμενο του παρόντος, οι οποίες ενδέχεται να επηρεάσουν την άποψη του Τμήματος Οικονομικών Αναλύσεων για την εταιρεία που αναφέρεται : (Καμία).
- VII. Ο πιστοποιημένος αναλυτής ή τα στελέχη του Τμήματος Οικονομικών Αναλύσεων της ΑΧΟΝ ΧΡΗΜΑΤΙΣΤΗΡΙΑΚΗΣ Α.Ε.Π.Ε.Υ. που επιμελήθηκαν το παρόν κείμενο, κατέχουν θέση στο διοικητικό συμβούλιο ή έχουν σημαντικό οικονομικό ενδιαφέρον στην εταιρεία που αναφέρεται.
- VIII. Η ΑΧΟΝ ΧΡΗΜΑΤΙΣΤΗΡΙΑΚΗ Α.Ε.Π.Ε.Υ. ενεργεί ως σύμβουλος εισαγωγής στην Εναλλακτική Αγορά της εταιρείας που αναφέρεται.
- IX. Η ΑΧΟΝ ΧΡΗΜΑΤΙΣΤΗΡΙΑΚΗ Α.Ε.Π.Ε.Υ. έχει έρθει σε συμφωνία με την εταιρεία που αναφέρεται για την έκδοση του παρόντος κειμένου και υπάρχει οικονομική αποζημίωση για την ετοιμασία και έκδοσή του.