

ΕΛΛΗΝΙΚΟ ΧΡΗΜΑΤΙΣΤΗΡΙΟ	Αξία Συν.ΧΑ (εκατ.€)	38.79			
Κλεισίμο 19-Nov-15	(%) Δ Ημέρας	% μεταβολή 5 ημερών	% μεταβολή ενός μήνα	% μεταβολή ενός έτους	
ΓΕΝΙΚΟΣ ΔΕΙΚΤΗΣ	670.45	-0.20%	1.54%	-4.39%	-31.02%
FTSE / ASE 20	196.05	-0.18%	1.85%	-5.12%	-36.53%
FTSE / ASE 40	764.01	-1.98%	-3.79%	-9.49%	-13.07%
FTSE / ASE 140	487.35	-0.26%	1.80%	-5.31%	-35.60%

ΚΛΑΔΟΙ	ΤΙΜΗ	(%) Δ Ημέρας	% μεταβολή ενός έτους	Υψηλό 52 εβδ.	Χαμηλό 52 εβδ.
Τραπεζών	115.21	-15.08%	-92.28%	1,351.60	91.75
Υγείας	98.34	-2.36%	-41.42%	180.03	70.58
Υπ. Κοινής Ωφέλειας	2,088.88	-0.92%	-18.25%	2,937.49	1,405.61
Χημικών	6,909.04	-2.72%	30.22%	7,561.34	4,681.45
Τηλεπικοινωνιών	2,606.68	3.84%	0.11%	2,887.45	1,582.73
Τροφίμων & Ποτών	8,558.44	0.74%	27.80%	8,640.40	5,066.70
Ταξιδιών & Αναψυχής	1,253.78	-2.84%	-24.49%	1,921.53	1,043.25
Τεχνολογίας	589.39	-0.55%	-21.02%	786.22	561.10
Κατασκ. & Υλικών	2,115.18	0.44%	-14.16%	2,705.46	1,676.30

ΣΤΑΤΙΣΤΙΚΑ	Κλεισίμο 19-Nov-15	Υψηλ.52 εβδ.	Χαμ. 52 εβδ.	Κιν. μέσος 200 ημ.	Κινητός μέσος 30 ημ.
Γενικός Δείκτης	670.45	1,048.63	562.87	749.72	687.53
FTSE / ASE 20	200.42	339.70	161.85	224.86	205.55
ΔΤΡ / ASE	115.21	1,351.60	91.75	510.63	218.97
FTSE / ASE 40	764.01	984.77	696.63	823.98	817.97
FTSE / ASE 140	487.35	813.45	396.31	545.64	500.71

ΔΙΕΘΝΕΙΣ ΑΓΟΡΕΣ	Δείκτες	Κλεισίμο	(%) Ημ.	(%) Υtd	WARRANTS
ΗΠΑ	DJone	17,732.75	-0.02%	-0.51%	Τιμή
	S&P 500	2,081.24	-0.11%	1.09%	Τιμή **
	NASDAQ	5,073.64	-0.03%	7.13%	Τιμή **
ΙΑΠΩΝ.	NIKKEI225 201115	19,879.81	0.10%	13.92%	Εξάσκησης
ΓΕΡΜΑΝΙΑ	DAX	11,099.81	1.14%	12.96%	Warrant
ΓΑΛΛΙΑ	CAC 40	4,906.72	0.17%	14.61%	Μετοχής
ΗΝ. ΒΑΣ.	FTSE-100	3,445.00	0.81%	-3.72%	ΠΕΙΡΑΙΟΣ

Επενδυτικοί	Χαμηλ.Υψηλ. 52 εβδ.	(%) Ημ.	(%) Υtd
S&P500 Vol.	[10.88 53.29]	-10.56%	-
DAX Vol.	[15.88 43.21]	-3.57%	-
CBOE PIC	[0.56 1.69]	15.91%	-

Ισοτιμίες	€	(%) Ημ.	(%) Υtd	ALPHA BANK	
Δολ. ΗΠΑ	(EURUSD)	1.0696	-0.354%	-11.59%	(x7 408683070)
Γεν Ιαπωνίας	(EURJPY)	131.36	0.404%	10.99%	10.Δεκ.13
Λίρα Αγγλίας	(EURGBP)	0.6996	0.343%	10.90%	10.Ιουν.14
Φράγκο Ελβετίας	(EURCHF)	1.0847	0.222%	10.27%	10.Δεκ.14

Δείκτες	(%) Ημ.	10.Δεκ.15	Πεμ	0.4928	0.008	0.057
EURO E-MINI FUT Dec15	E7	Mon.14 Dec	24	1.07000	-0.34%	
		Sat.14 Mar	115	1.07330	-0.28%	
S&P500 EMINI FUT Dec15	ES	Fri.18 Dec	28	2,083.25	0.19%	
		Wed.18 Mar	119	2,076.25	0.19%	

GOLD SPOT \$/OZ	GC	Tue.29 Dec <th>39 <th>1,084.70 <th>0.63%</th> <th>ΕΘΝΙΚΗ ΤΡΑΠ.</th> </th></th>	39 <th>1,084.70 <th>0.63%</th> <th>ΕΘΝΙΚΗ ΤΡΑΠ.</th> </th>	1,084.70 <th>0.63%</th> <th>ΕΘΝΙΚΗ ΤΡΑΠ.</th>	0.63%	ΕΘΝΙΚΗ ΤΡΑΠ.
GOLD 100 OZ FUTR Dec15		Mon.27 Apr	159	1,085.90	0.65%	(x8.22923881005499)
MINI GOLD FUTURE Dec15	YG	Tue.29 Dec	39	1,085.20	0.68%	26.Δεκ.13
		Mon.27 Apr	159	1,085.20	0.66%	26.Ιουν.14
BRENT CRUDE FUTR Jan16	BRN	Wed.16 Dec	26	44.36	0.41%	26.Δεκ.14
		Wed.14 Jan	55	45.14	0.31%	26.Ιουν.15
WTI CRUDE FUTURE Dec15	CL	Fri.20 Nov	0	40.22	-0.79%	26.Δεκ.15
		Mon.21 Dec	31	41.77	0.12%	26.Ιουν.16
E-MINI CRUDE Oil Jan16	QM	Fri.18 Dec	28	41.78	0.12%	26.Ιουν.17
		Mon.19 Jan	60	43.00	0.23%	Δευ

NATURAL GAS FUTR Dec15	NG	Wed.25 Nov	5	2,2380	-1.67%
		Tue.29 Dec	39	2,3780	-1.41%
E-MINI NATURAL GA Dec15 <th>QG</th> <th>Tue.24 Nov</th> <th>4</th> <th>2,2400</th> <th>-1.54%</th>	QG	Tue.24 Nov	4	2,2400	-1.54%
		Mon.28 Dec	38	2,3850	-1.04%
US 10YR NOTE (CBT)Dec15 <th>ZN</th> <th>Sat.21 Mar</th> <th>122</th> <th>126.1250</th> <th>-0.04%</th>	ZN	Sat.21 Mar	122	126.1250	-0.04%
		Sun.21 Jun	214	125.2031	0.10%
Russell 2000 Mini Dec15 <th>TF</th> <th>Fri.18 Dec</th> <th>28</th> <th>1,166.000</th> <th>0.20%</th>	TF	Fri.18 Dec	28	1,166.000	0.20%
		Wed.18 Mar	119	1,158.700	-0.57%

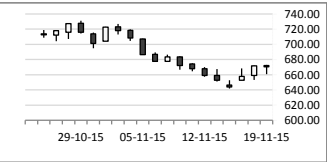

ΧΠΑ ΣΥΜΒΟΛΑΙΑ ΜΕΛΛΟΝΤΙΚΗΣ ΕΚΠΛΗΡΩΣΗΣ ΣΕ ΔΕΙΚΤΕΣ - FUTURES ON INDICES											
FTSE 25	Τιμή	Μεταβολή	Χρηματ. Μεταβολή	Δ%	Όγκος	Ανοιχτές Θέσεις	Υψηλό	Χαμηλό	volatility 30 ημ.	Premium / Discount	Λήξη / Ημέρες
ΛΗΞΗ Nov15 ΑJx5	197.75	-3.25	-16.25	-1.63%	1,147	2,491	200.50	196.00	27.86	-1.33%	Fri 20.11.15 / 0 ημ.
ΛΗΞΗ Dec15 ΑJx5	195.25	-4.25	-21.25	-2.13%	927	13,345	200.75	193.50	27.36	-2.58%	Fri 18.12.15 / 28 ημ.

ΑΓΟΡΑ ΟΜΟΛΟΓΩΝ - BOND MARKET													
ΟΜΟΛΟΓΟ	ΤΙΜΗ	ΜΕΤΑΒΟΛΗ	ΚΟΥΠΟΝΙΟ	ΛΗΞΗ	ΥΤΜ	SPREAD	ΟΜΟΛΟΓΟ	ΤΙΜΗ	ΜΕΤΑΒΟΛΗ	ΚΟΥΠΟΝΙΟ	ΛΗΞΗ	ΥΤΜ	SPREAD
US 2Y	99.50	-0.04%	0.63%	30.09.17	0.90	-	JAPAN 10Y	102.18	-0.18%	0.50%	20.12.24	0.50	16
US 10Y	97.70	-0.02%	2.00%	15.08.25	2.27	193	SWISS 10Y	118.02	0.00%	1.50%	24.07.25	-0.30	-64
US 30Y	99.61	0.03%	3.00%	15.11.44	3.03	-	EFSS 10Y	110.83	0.08%	1.75%	27.06.24	0.47	14
CANADA 10Y	107.79	0.20%	2.50%	01.06.24	1.52	119	ITALY 10Y	109.50	0.16%	2.50%	01.12.24	1.38	105
UK 10Y	107.70	-0.05%	2.75%	07.09.24	1.80	147	SPAIN 10Y	110.09	0.44%	2.75%	31.10.24	1.53	120
FRANCE 10Y	109.77	-0.05%	1.75%	25.11.24	0.63	30	PORTUGAL 10Y	125.15	0.03%	5.65%	15.02.24	2.29	195
GERMANY 3Y	101.68	0.01%	0.50%	13.10.17	-0.38	-72	GREECE 3Y	95.75	-0.41%	3.38%	17.07.17	6.33	671
5Y	102.06	0.01%	0.25%	11.10.19	-0.28	-61	5Y	94.63	-0.55%	4.75%	17.04.19	6.69	697
10Y	105.76	-0.05%	1.00%	15.08.24	0.33	0	10Y	78.37	-0.86%	3.00%	24.02.24	7.10	677

ΕΛΛΑΔΑ

Σχόλιο Αγοράς

Σταθεροποιητική θα μπορούσε να χαρακτηριστεί η συνεδρίαση της Πέμπτης 19/11/2015. Ο ΓΔ έκλεισε στις 670 μονάδες, με μικρές απώλειες 0.20% κι ενώ νωρίτερα είχε υποχωρήσει προς το επίπεδο των 660-63 μονάδων, δοκιμάζοντας το ως στήριξη αυτή τη φορά. Πράγματι, το παραπάνω επίπεδο απορρόφησε τις αρχικές ρευστοποιήσεις, δίνοντας ώθηση για νέα ανοδική προσπάθεια. Το κλείσιμο ακριβώς στο επίπεδο αντίστασης των 670-73 μονάδων, αυξάνει τη σημασία του αιριανού ανοίγματος, καθώς με αξιόπιστη υπέρβαση του 0 ΓΔ πιθανώς θα βάλει πλήρη για τις 684-86.

Ημερολόγιο Γεγονότων - Ξεχωριστός Τομέας (Επόμενες Οριζόντιες) Τα Νέα της Ημέρας

**Οικονομία - Ενημέρωση:** Εγκρίθηκε εχθές από τη Βουλή το πολυνομοσχέδιο, με την κατάθεση του προϋπολογισμού 2016 να τοποθετείται για σήμερα, με την ψήφισή του να οριζοθετείται περί τα μέσα Δεκεμβρίου. Παράλληλα, το ΕΛΓΑ σήμερα αναμένεται να εγκριθεί η δόση για να επανέλθει η Δεύτερα για την εκταμίευσή.

**Εθνική Τράπεζα:** Σύμφωνα με επίσημη ανακοίνωση, γνωστοποίησε ότι ολοκλήρωσε επιτυχώς τη διαδικασία του βιβλίου προσφορών και με βάση τα αποτελέσματα η τιμή διάθεσης ορίστηκε από το Διοικητικό της Συμβούλιο στα 0,02€ ανά προσφερόμενη νέα μετοχή ή 0,30€ ανά νέα μετοχή μετά το reverse split (με αναλογία 15 παλαιές μετοχές προς 1 Νέα Μετοχή). Για την τιμή υπάρχει η σύμφωνη γνώμη του Γενικού Συμβουλίου του Ταμείου Χρηματοπιστωτικής Σταθερότητας. Η δημόσια προσφορά στην Ελλάδα, με στόχο την άντληση πρόσθετων κεφαλαίων ύψους 300 εκατ., εκτιμάται από την Εθνική Τράπεζα ότι θα ξεκινήσει περίπου στις 30 Νοεμβρίου 2015.

**Lamda Development:** Οι ζημιές του ομίλου της Lamda ανήλθαν σε €19,1 εκατ. στο εννεάμηνο του 2015, έναντι ζημιών €4,7 εκατ. την αντίστοιχη περσινή περίοδο. Η εμφάνιση των ζημιών οφείλεται κυρίως στις ζημιές από την αποτίμηση των επενδυτικών ακινήτων του Ομίλου που ανήλθαν σε €20,6 εκατ., αυξημένες κατά €13,4 εκατ. σε σχέση με την αντίστοιχη περσινή περίοδο. Η Καθαρή Αξία Ενεργητικού προ φόρων (Net Asset Value) ανήλθε σε €409 εκατ. (€5,23 ανά μετοχή) έναντι €430,7 εκατ. που ήταν την 31/12/2014.

ΔΙΕΘΝΕΙΣ ΑΓΟΡΕΣ

Σχόλιο Αγοράς-Τα Νέα της Ημέρας

Ελαφρώς χαμηλότερα έκλεισαν οι μετοχικές αγορές στις ΗΠΑ, ενώ σε θετικό έδαφος κινήθηκαν οι ευρωπαϊκές αγορές, με τη Γερμανία να υπεραποδίδει σε σχέση με άλλες ευρωπαϊκές αγορές. Οι ασιατικές αγορές κινήθηκαν ανοδικά νωρίτερα το πρωί.

ΑΓΟΡΑ ΕΜΠΟΡΕΥΜΑΤΩΝ

Το συμβόλαιο του πετρελαίου υποχώρησε στα 40,54\$/bbl με ενδοσυνεδριακή διακυμάνση 38,895-41,05\$/bbl, με τα commodities να ενισχύονται (CRB) αλλά το δείκτη Baltic Dry να συνεχίζει την πτωτική του πορεία 2,89% χαμηλότερα. Το συμβόλαιο του Gas υποχώρησε κατά 3,03% χαμηλότερα στα 2,2760\$/mmTU.

ΑΓΟΡΑ ΧΡΗΜΑΤΟΣ

Το ευρώ ενισχύθηκε σε σχέση με το δολάριο, στα 1,07340 εχθές, κοντά στα ενδοσυνεδριακά υψηλά των 1,07630, με το δολάριο να υποχωρεί έναντι του basket νομισμάτων κατά 0,67%.

Τα US Treasuries ενισχύθηκαν στο μακρινό μέρος της καμπύλης και υποχώρησαν στο βραχυπρόθεσμο μέρος τους, ενώ όλα τα βραχυπρόθεσμα ευρωπαϊκά κινήθηκαν πτωτικά, ενώ τα μακροπρόθεσμα ενισχύθηκαν.

Date Time	C	Event	Period	Surv(L)	Surv(H)	Surv(A)	Actual	Prior	Revised
11/20/15 00:00	US	The Heritage Foundation holds a film screening and...							
11/20/15 01:15	AU	RBA's Heath Speech in Canberra							
11/20/15 01:30	US	The Center for Security Studies holds a meeting on...							
11/20/15 01:45	US	Smithsonian Associates holds a discussion on "The							
11/20/15 01:45	US	Unity Productions Foundation (UPF) and Georgetown...							
11/20/15 02:00	US	The Hill Center at the Old Naval Hospital holds a...							
11/20/15 02:00	AU	Australia Sells AUD600 Mln 4.5% 2020 Bonds; Yld 2.2367%							
11/20/15 04:00	CH	Conference Board China October Leading Economic Index							
11/20/15 04:00	NZ	Credit Card Spending MoM	Oct	--	--	--	1.50%	-1.90%	--
11/20/15 04:00	NZ	Credit Card Spending YoY	Oct	--	--	--	7.80%	7.30%	--
11/20/15 04:00	CH	China Sells CNY26 Bln 50-Yr Bonds at 3.89% (1528)							
11/20/15 04:00	CH	China Sells CNY10 Bln 91-Day Bills (1518)							
11/20/15 05:00	CH	China to sell 50-year bonds							
11/20/15 05:00	TH	Bk of Thailand Sells THB13.771Bn 14D Bill;Yld1.46027%							
11/20/15 06:00	MA	CPI YoY	Oct	2.10%	2.80%	2.43%	2.50%	2.60%	--
11/20/15 07:00	JN	Bank of Japan's Monthly Economic Report for November							
11/20/15 08:00	ES	PPI MoM	Oct	--	--	--	-0.30%	-0.20%	--
11/20/15 08:00	ES	PPI YoY	Oct	--	--	--	-2.20%	-2.80%	--
11/20/15 08:00	CH	Hunan Sells CNY4.6467 Bln 3-Yr General Bonds at 3.04%							
11/20/15 08:00	CH	Hunan Sells CNY13.2 Bln 5-Yr General Bonds at 3.19%							
11/20/15 08:00	CH	Hunan Sells CNY13.2 Bln 10-Yr General Bonds at 3.33%							
11/20/15 08:00	CH	Hunan Sells CNY13.2 Bln 7-Yr General Bonds at 3.35%							
11/20/15 09:00	GE	PPI MoM	Oct	-0.30%	0.00%	-0.18%	-0.40%	-0.40%	--
11/20/15 09:00	GE	PPI YoY	Oct	-2.20%	-1.90%	-2.06%	-2.30%	-2.10%	--
11/20/15 09:00	NE	House Price Index MoM	Oct	--	--	--	0.20%	0.80%	--
11/20/15 09:00	NE	House Price Index YoY	Oct	--	--	--	3.40%	3.50%	--
11/20/15 09:00	JN	Convenience Store Sales YoY	Oct	--	--	--	2.50%	1.30%	--
11/20/15 09:00	JN	Japan's Kuroda Makes Speech at Opening of BOJ Money							
11/20/15 09:30	TH	Foreign Reserves	Nov-13	--	--	--	\$157.3b	\$156.5b	--
11/20/15 09:30	TH	Forward Contracts	Nov-13	--	--	--	\$10.8b	\$11.8b	--
11/20/15 10:00	RU	Money Supply Narrow Def	Nov-13	--	--	--	8.11t	7.99t	--
11/20/15 10:00	TA	Export Orders YoY	Oct	-9.20%	-1.70%	-4.76%	-5.30%	-4.50%	--
11/20/15 10:00	JN	Japan Auction for Enhanced-Liquidity							
11/20/15 10:00	EC	ECB's Mario Draghi Speaks at Euro Finance Week							
11/20/15 10:00	DE	Consumer Confidence Indicator	Nov	4	5	4.33	5.6	3	--
11/20/15 10:00	DE	Retail Sales MoM	Oct	--	--	--	0.50%	0.00%	0.10%
11/20/15 10:00	DE	Retail Sales YoY	Oct	--	--	--	2.50%	2.00%	2.10%
11/20/15 10:15	EC	ECB's Coeure Speaks in Frankfurt							
11/20/15 10:20	TA	BoP Current Account Balance	3Q	--	--	--	\$19665m	\$16550m	\$16380m
11/20/15 10:40	SW	Riksbank's Af Jochnick Gives Speech							
11/20/15 11:00	EC	EU Interior Ministers Meet on Terrorism in Brussels							
11/20/15 11:11	GR	Current Account Balance	Sep	--	--	--	838m	2091m	--
11/20/15 11:30	SV	PPI MoM	Oct	--	--	--	0.00%	-0.40%	--
11/20/15 11:30	SV	PPI YoY	Oct	--	--	--	-1.10%	-1.00%	--
11/20/15 11:30	UK	Public Finances (PSNCR)	Oct	--	--	--	-4.0b	17.9b	15.4b
11/20/15 11:30	UK	Central Government NCR	Oct	--	--	--	-0.1b	21.5b	21.6b
11/20/15 11:30	UK	Public Sector Net Borrowing	Oct	4.9b	5.8b	5.30b	7.5b	8.6b	8.3b
11/20/15 11:30	UK	PSNB ex Banking Groups	Oct	5.7b	8.5b	6.19b	8.2b	9.4b	9.1b
11/20/15 11:30	PO	Portuguese President Meets Parties							
11/20/15 11:45	ES	Bloomberg Nov. Estonia Economic Survey (Table)							
11/20/15 11:50	LV	Bloomberg Nov. Latvia Economic Survey (Table)							
11/20/15 11:55	LN	Bloomberg Nov. Lithuania Economic Survey (Table)							
11/20/15 12:00	MA	Foreign Reserves	Nov-13	--	--	--	\$93.9b	\$94.0b	--
11/20/15 12:00	GE	AUCT - Germany auction of 3.198m Ph.3 EUAs (spot							
11/20/15 12:00	GE	Schaeuble Speaks at Frankfurt European Banking							
11/20/15 12:00	SW	Bloomberg Nov. Sweden Economic Survey (Table)							
11/20/15 12:00	EC	ECB's Praet Speaks in Frankfurt							
11/20/15 12:01	SO	Unemployment Rate	Oct	--	--	--	11.00%	11.40%	--
11/20/15 12:10	DE	Bloomberg Nov. Denmark Economic Survey (Table)							
11/20/15 12:15	FI	Bloomberg Nov. Finland Economic Survey (Table)							
11/20/15 12:15	GE	Bundesbank's Jens Weidmann Speaks at Euro Finance							
11/20/15 13:00	IR	PPI MoM	Oct	--	--	--	-0.70%	-1.10%	--
11/20/15 13:00	IR	PPI YoY	Oct	--	--	--	1.80%	3.00%	--
11/20/15 13:00	UK	U.K. Sells GBP250 Mln 28-Day Bills; Yield 0.3126%							
11/20/15 13:00	UK	U.K. Sells GBP2.5 Bln 91-Day Bills; Yield 0.4807%							
11/20/15 13:00	UK	U.K. Sells GBP2 Bln 182-Day Bills; Yield 0.5451%							
11/20/15 13:00	EC	EU's Vestager Speaks at London School of Economics							
11/20/15 13:30	HU	Macedonian Prime Minister Nikola Gruevski Speaks							
11/20/15 15:00	RU	PPI MoM	Oct	-0.80%	2.60%	0.28%	--	-1.10%	--
11/20/15 15:00	RU	PPI YoY	Oct	11.40%	15.20%	12.66%	--	12.70%	--
11/20/15 15:00	EC	ECB's Constancio Speaks in Frankfurt							
11/20/15 15:00	US	The American Society of Criminology holds its 2015							
11/20/15 15:30	CA	Retail Sales MoM	Sep	-0.80%	0.60%	0.03%	--	0.50%	--
11/20/15 15:30	CA	Retail Sales Ex Auto MoM	Sep	-0.80%	0.60%	-0.31%	--	0.00%	--
11/20/15 15:30	CA	CPI NSA MoM	Oct	-0.10%	0.20%	0.07%	--	-0.20%	--
11/20/15 15:30	CA	CPI YoY	Oct	0.90%	1.20%	1.02%	--	1.00%	--
11/20/15 15:30	CA	Consumer Price Index	Oct	127	127.4	127.15	--	127.1	--
11/20/15 15:30	CA	CPI Core MoM	Oct	0.10%	0.30%	0.22%	--	0.20%	--
11/20/15 15:30	CA	CPI Core YoY	Oct	1.80%	2.20%	2.01%	--	2.10%	--
11/20/15 15:30	CA	CPI SA MoM	Oct	0.00%	0.20%	0.10%	--	-0.20%	--
11/20/15 15:30	CA	CPI Core SA MoM	Oct	0.10%	0.20%	0.17%	--	0.10%	--
11/20/15 16:00	US	Fed's Bullard Speaks on Economy in Arkansas							
11/20/15 16:00	BE	Consumer Confidence Index	Nov	--	--	--	--	-8	--
11/20/15 16:00	US	Agriculture Department, Economic Research Service							
11/20/15 16:00	KY	Kyrgyzstan to Sell Bonds							
11/20/15 16:00	US	The World Bank holds its Law, Justice and Development...							
11/20/15 16:00	US	U.S. Health Department Holds Forum on Drug Prices							
11/20/15 16:00	US	The National Alliance of Black School Educators							
11/20/15 17:00	EC	Consumer Confidence	Nov A	-8.5	-6.3	-7.44	--	-7.7	--
11/20/15 18:00	US	Kansas City Fed Manf. Activity	Nov	-1	3	0.67	--	-1	--
11/20/15 18:00	GE	Merkel Delivers Remarks at Convention of Bavaria's							
11/20/15 18:00	US	The Marijuana Majority holds an event to deliver "more							
11/20/15 18:00	US	America's Voice hosts a conference call briefing,							
11/20/15 18:15	US	Fed's Dudley Speaks on Economy in New York							
11/20/15 18:30	US	The Permanent Council of the Organization of							
11/20/15 19:00	US	The Clare Boothe Luce Policy Institute holds a							
11/20/15 19:00	US	CASA holds a rally "for rapid resolution of a Republican...							
11/20/15 19:30	US	The Aspen Institute holds a book discussion on "Destiny							
11/20/15 19:30	US	The Washington Institute for Near East Policy holds a...							
11/20/15 19:30	US	The National Press Club's Broadcast Committee holds a...							
11/20/15 20:00	US	Baker Hughes U.S. Rig Count	Nov-20	--	--	--	--	767	--
11/20/15 20:00	US	Baker Hughes U.S. Rotary Oil Rigs	Nov-20	--	--	--	--	574	--
11/20/15 20:00	US	Baker Hughes U.S. Rotary Gas Rigs	Nov-20	--	--	--	--	193	--
11/20/15 20:25	SP	Bank of Spain's Linde Speaks in Palma de Mallorca							
11/20/15 21:00	US	USDA Cattle Slaughter	Nov-20	--	--	--	--	112000	--
11/20/15 21:00	US	USDA Hog Slaughter	Nov-20	--	--	--	--	437000	--
11/20/15 22:00	US	Cattle on Feed-Placements YOY%	Oct	--	--	--	--	-4.10%	--
11/20/15 22:00	US	Cattle on Feed-Marketing YOY%	Oct	--	--	--	--	-2.40%	--
11/20/15 22:00	US	Cattle on Feed-Feedlots YOY%	Oct	--	--	--	--	2.30%	--
11/20/15	US	House not in session. For current information on the							
11/20/15	GE	German Finance Ministry Publishes October Monthly							
11/20/15	ES	Estonia Sovereign Debt Rating Published by Fitch							
11/20/15	HU	Hungary Sovereign Debt Rating Published by Fitch							
11/20/15	NE	Netherlands Sovereign Debt to Be Rated by S&P							
11/20/15	DE	Denmark Sovereign Debt May Be Published by Moody's							
11/20/15	ES	Estonia Sovereign Debt May Be Published by Moody's							
11/20/15	GR	Greece Sovereign Debt May Be Published by Moody's							
11/20/15	US	Senate not in session. For current information on the...							
11/20/15	US	Treasury Secretary Jack Lew's Schedule							
11/20/15	US	Labor Secretary Thomas Perez's Schedule							
11/20/15	US	Secretary of State John Kerry's Schedule							
11/07/15	MA	Malaysia to Sell 3-Year Islamic Bonds							
11/20/15	TH	Car Sales	Oct	--	--	--	--	61869	--
11/20/15	KZ	Key Rate	Nov-11	--	--	--	--	16.00%	--
11/10/15	BW	CPI YoY%	Oct	--	--	--	--	6.24%	--
11/16/15	EC	Euro Finance Week							
11/18/15	US	The Los Angeles Auto Show Showcases New Models							

### Τμήμα Ανάλυσης

Δρ. Αδαμοπούλου Έφη [Πιστοποίηση Δ]  
Αργυροπούλου Κατερίνα ΒΑ [Πιστοποίηση Β1]

### Τμήμα Εκτέλεσης Εντολών

- Σύνθετα & Μη Σύνθετα Χρημ/κα μέσα  
Σαουνά Μαρία [Πιστοποίηση Β]

### Τμήμα Διαχείρισης Χαρτοφυλακίων

Ακκίζδης Νίκος [Πιστοποίηση Δ]

### Τμήμα Εξυπηρέτησης Πελατών

Ρούπα Ολυμπία [Πιστοποίηση Α1]

### Σύμβουλοι Επενδύσεων

Σαουνά Μαρία [Πιστοποίηση Β]  
Αργυροπούλου Κατερίνα [Πιστοποίηση Β1]

-Μη Σύνθετα Χρημ/κα μέσα

Αργυροπούλου Κατερίνα [Πιστοποίηση Β1]

### Λήψη Διαβίβαση Εντολών :

Τσιομίδης Λευτέρης [Πιστοποίηση Α1]

### Διεθνείς Αγορές

Μαντουδιώτης Ηλίας

## ΑΠΟΠΟΙΗΣΗ ΕΥΘΥΝΗΣ

Το παρόν κείμενο εκδίδεται από την ΑΧΩΝ ΧΡΗΜΑΤΙΣΤΗΡΙΑΚΗ Α.Ε.Π.Ε.Υ., η οποία εποπτεύεται από την Επιτροπή Κεφαλαιαγοράς. Ο σκοπός του παρόντος είναι αποκλειστικά και μόνο πληροφοριακός. Οι αναλύσεις, εκτιμήσεις, γνώμες και πληροφορίες που ενδεχομένως περιέχει έχουν ενημερωτικό χαρακτήρα και σε καμία περίπτωση δεν αποτελούν προσφορά, πρόταση, συμβουλή ή προτροπή για αγορά, πώληση ή πραγματοποίηση άλλων επενδυτικών κινήσεων επί των μετοχών, ή άλλων χρηματοπιστωτικών μέσων που σχετίζονται με τις αναφερόμενες εταιρείες.

Οι πληροφορίες που περιέχονται και τα στοιχεία που χρησιμοποιούνται βασίζονται μόνο σε πηγές που θεωρούνται αξιόπιστες. Ωστόσο, καμία επαλήθευση των στοιχείων αυτών δεν πραγματοποιείται και καμία εγγύηση δεν παρέχεται ως προς την ακρίβεια και πληρότητά τους και δε θα πρέπει να εκλαμβάνονται ως τέτοιες.

**ΠΙΣΤΟΠΟΙΗΣΗ ΑΝΑΛΥΣΩΝ.** Τα πρόσωπα, ή τουλάχιστον ένα από τα πρόσωπα που επιμελήθηκαν το παρόν κείμενο είναι πιστοποιημένοι ως: «Αναλυτές των Μετοχών και της Αγοράς» από την Επιτροπή Κεφαλαιαγοράς και στελεχώνουν το Τμήμα Οικονομικών Αναλύσεων της ΑΧΩΝ ΧΡΗΜΑΤΙΣΤΗΡΙΑΚΗΣ Α.Ε.Π.Ε.Υ. Απαγορεύεται η με οποιοδήποτε τρόπο αναπαραγωγή, αντιγραφή, διανομή ή δημοσίευσή του χωρίς την προηγούμενη έγγραφη συναίνεση της εταιρείας. Ο πιστοποιημένος αναλυτής που αναλύει κάθε εταιρεία περιεχόμενη στο παρόν, πιστοποιεί ότι όλες οι απόψεις που διατυπώνονται στην ανάλυση εκφράζουν αποκλειστικά προσωπικές απόψεις. Επιπλέον πιστοποιεί, ότι οι απολαβές του δεν ήταν, δεν είναι και δεν πρόκειται να υπάρξουν στο μέλλον, εν όλω ή εν μέρει, άμεσα ή έμμεσα συνδεδεμένες ή εξαρτώμενες από τις συγκεκριμένες απόψεις ή συστάσεις που αναφέρει στην επί του παρόντος ανάλυση των υποκειμένων εταιρειών.

**ΜΑΘΗΜΑΤΙΚΗ ΒΑΣΙΜΟΤΗΤΑ ΤΩΝ ΕΚΤΙΜΗΣΕΩΝ.** Ο αναλυτής διαθέτει σε ηλεκτρονική μορφή, αρχεία που αποδεικνύουν τη μαθηματική βασιμότητα των στοιχείων που παρουσιάζει. Τα αρχεία αυτά αποθηκεύονται και φυλάσσονται για πιθανή μελλοντική χρήση από τις εποπτικές αρχές, των οποίων η αναφορά επί του παρόντος κειμένου επ' ουδενί δεν υπονοεί ότι υποστηρίζουν ή εγκρίνουν το περιεχόμενό του. Οι διαβαθμίσεις αφορούν τη σχέση τιμής της μετοχής με τη θεμελιώδη αξία, όπως καθορίζεται με την εκάστοτε ακολουθούμενη μέθοδο αξιολόγησης.

**ΣΧΕΣΕΙΣ ΜΕ ΥΠΟΚΕΙΜΕΝΕΣ ΕΤΑΙΡΕΙΕΣ.** Κατά τη δημιουργία του παρόντος, στελέχη του Τμήματος Οικονομικών Αναλύσεων της ΑΧΩΝ ΧΡΗΜΑΤΙΣΤΗΡΙΑΚΗΣ Α.Ε.Π.Ε.Υ. ενδέχεται να έχουν δεχθεί βοήθεια από τις περιεχόμενες στο παρόν εταιρείες. Η βοήθεια μπορεί να περιλαμβάνει πρόσβαση στις ιστοσελίδες των ιδίων, επίσκεψη σε κάποια ή σε κάποιες από τις λειτουργίες των υποκειμένων εταιρειών, συναντήσεις με τη διοίκηση, στελέχη ή τρίτους που σχετίζονται με οποιοδήποτε τρόπο με τις εταιρείες, καθώς και παροχή εξ' αυτών ιστορικών στοιχείων που αφορούν την υποκείμενη εταιρεία (όπως ισολογισμοί, άλλα οικονομικά στοιχεία και όλες τις πληροφορίες που διατίθενται δημόσια και αφορούν επίσης οικονομικά στοιχεία και στρατηγικές). Κατά τη διαδικασία αυτή, όπως και στα πλαίσια οποιασδήποτε άλλης, απαγορεύεται στα στελέχη του Τμήματος Οικονομικών Αναλύσεων της εταιρείας να δεχθούν οποιαδήποτε πληρωμή ή αποζημίωση ταξιδιωτικών εξόδων προερχόμενων από επίσκεψη στις υποκείμενες εταιρείες. Κατά τη διαμόρφωση του παρόντος, στελέχη του Τμήματος Οικονομικών Αναλύσεων ενδέχεται να έχουν πραγματοποιήσει συναντήσεις, στις περισσότερες περιπτώσεις, με αρμόδια στελέχη των υποκειμένων εταιρειών προκειμένου να διαπιστώσουν την ακρίβεια των παρεχόμενων προς αυτά δεδομένων πριν τη δημοσίευσή. Οι απόψεις και εκτιμήσεις που χρησιμοποιούνται συνθέτουν την άποψη του αναλυτή από την ημέρα της έκθεσης ανάλυσης και δίνονται καλή την πίστη, δύναται ωστόσο να υπόκεινται σε αλλαγές χωρίς προειδοποίηση.

**ΕΝΔΕΧΟΜΕΝΗ ΣΥΓΚΡΟΥΣΗ ΣΥΜΦΕΡΟΝΤΩΝ.** Η ΑΧΩΝ ΧΡΗΜΑΤΙΣΤΗΡΙΑΚΗ Α.Ε.Π.Ε.Υ., συνδεδεμένα με αυτή πρόσωπα ή συγγενικές με αυτή επιχειρήσεις μπορούν οποτεδήποτε να αναλάβουν κάποια θέση ή να πραγματοποιήσουν συναλλαγές επί των μετοχών ή επί άλλων χρηματοπιστωτικών μέσων σχετιζομένων με τις περιεχόμενες επί του παρόντος εταιρείες για ίδιο λογαριασμό ή για λογαριασμό τρίτων. Επιπλέον, μπορεί να προβαίνει ή να επιδιώκει την παροχή οποιασδήποτε επενδυτικών ή παρεπόμενων υπηρεσιών προς αυτές τις εταιρείες καθώς επίσης να επιζητά τη συνεργασία των εταιρειών που παρακολουθεί και αναλύει. Για τους λόγους αυτούς, οι επενδυτές θα πρέπει να έχουν πάντα υπόψη ότι ελλοχεύει ενδεχόμενο σύγκρουσης συμφερόντων δυνάμει του οποίου ενδέχεται να επηρεαστεί η αντικειμενικότητα της ανάλυσης. Σε κάθε περίπτωση, η ΑΧΩΝ ΧΡΗΜΑΤΙΣΤΗΡΙΑΚΗ Α.Ε.Π.Ε.Υ. πιστοποιεί ότι το παρόν κείμενο έχει συνταχθεί και δημοσιεύεται σύμφωνα με την Πολιτική Αποφυγής Σύγκρουσης Συμφερόντων της εταιρείας.

Το Τμήμα Οικονομικών Αναλύσεων, σύμφωνα με τον Κανονισμό Λειτουργίας του ιδίου αλλά και της εταιρείας συνολικά, δεσμεύεται από επαγγελματικό απόρρητο και εμπιστευτικότητα εξαιρουμένων μόνο των δεδομένων που το ισχύον νομοθετικό και κανονιστικό πλαίσιο επιτρέπουν τη δημοσίευσή τους. Κατά την ανάπτυξη των εργασιών και την υλοποίηση των δραστηριοτήτων του Τμήματος εφαρμόζονται διαδικασίες που εγκαθιστούν «σινικά» τείχη» μεταξύ αυτού και των υπολοίπων Τμημάτων της εταιρείας, επιτυγχάνοντας τον έλεγχο και τον περιορισμό της επικοινωνίας του Τμήματος με το εξωτερικό αυτού περιβάλλον στις απολύτως απαραίτητες λειτουργικά ανάγκες και, εν τέλει, επιτυγχάνοντας τη συμμόρφωση της εταιρείας με όλους τους απαιτούμενους περιορισμούς στην πληροφόρηση και συνολικά, με όλες τις νομοθετικές και κανονιστικές απαιτήσεις που σχετίζονται με την εμπιστευτική πληροφόρηση και την κατάχρηση της αγοράς.

**ΕΝΔΕΙΚΤΙΚΗ ΑΝΑΦΟΡΑ ΚΙΝΔΥΝΩΝ.** Οι επενδυτές θα πρέπει να εκλάβουν το παρόν κείμενο ως ένα μόνο παράγοντα, μεταξύ άλλων, κατά τη διαδικασία σχηματισμού προσωπικών επενδυτικών απόψεων εκ μέρους τους. Επιπλέον, θα πρέπει να έχουν πάντοτε υπόψη ότι οι μετοχές ή άλλα χρηματοπιστωτικά μέσα που περιλαμβάνονται στο παρόν υπόκεινται σε επενδυτικούς κινδύνους, συμπεριλαμβανομένου του ενδεχόμενου απώλειας του αρχικώς επενδεδυμένου κεφαλαίου και της πιθανότητας απροειδοποίητων αλλαγών των τιμών τους και των σχετιζόμενων με αυτά διαθέσιμων χρηματιστηριακών μέσων. Θα πρέπει επίσης πάντοτε να γνωρίζουν ότι οι επενδύσεις στις περιεχόμενες επί του παρόντος εταιρείες ενέχουν κινδύνους που σχετίζονται : α) με την αγορά στην οποία οι μετοχές, ή άλλα σχετιζόμενα με τις εταιρείες αυτές χρηματοπιστωτικά μέσα διαπραγματεύονται ( όπως, ενδεικτικά, μικρή εμπορευσιμότητα, συστημικοί και μη-συστημικοί κίνδυνοι ), β) με επιχειρηματικούς κινδύνους ( π.χ. εξάρτηση πωλήσεων από μεγάλους πελάτες και διαγωνισμούς, εξάρτηση από εγχώρια αγορά, εξάρτηση από συμβάσεις συνεργασίας ), γ) με συναλλαγματικούς κινδύνους κ.λ.π. , που επηρεάζουν τα μεγέθη της εταιρείας και, συνακόλουθα, την τιμή της μετοχής ή των σχετιζόμενων με αυτή άλλων χρηματοπιστωτικών μέσων. Σε κάθε περίπτωση, το παρόν κείμενο είναι κατάλληλο για χρήση και αξιοποίηση από επαγγελματίες επενδυτικούς συμβούλους και διαχειριστές, οι οποίοι δύνανται να το χρησιμοποιήσουν σε συνδυασμό με την εξέταση του επενδυτικού προφίλ του επενδυτή, του επενδυτικού του ορίζοντα ( ο οποίος μόνο κατά σύμπτωση μπορεί να ταυτίζεται με εκείνον της ανάλυσης ) ή/και των τοποθετήσεων αυτού σε άλλες αξίες μετοχικές ή μη, πάντοτε στα πλαίσια των αρχών βέλτιστης αντιμετώπισης κινδύνων.

**ΠΛΗΡΟΦΟΡΗΣΗ ΕΠΕΝΔΥΤΩΝ.** Το περιεχόμενο του παρόντος κειμένου δεν αποτελεί, σε καμία περίπτωση, παροχή επενδυτικών συμβουλών ως προς οποιοδήποτε από τα αναφερόμενα σε αυτό χρηματοπιστωτικά μέσα και ως προς οποιαδήποτε εκ των περιεχόμενων εταιρειών. Σκοπός της AXON ΧΡΗΜΑΤΙΣΤΗΡΙΑΚΗΣ Α.Ε.Π.Ε.Υ. είναι η έκφραση αξιολογικών κρίσεων για πιθανές ή υφιστάμενες επενδυτικές τοποθετήσεις, χωρίς να αναλαμβάνει καμία συμβατική υποχρέωση προς τους πελάτες της και χωρίς να φέρει ουδεμία ευθύνη για οποιαδήποτε επενδυτική επιλογή αυτών, δεδομένου ότι αυτές αποτελούν προϊόν της απόλυτης και ελεύθερης βούλησής τους. Οι εκτιμήσεις και απόψεις της εταιρείας μπορεί να μεταβάλλονται βάσει νέων δεδομένων, χωρίς προειδοποίηση. Θα πρέπει να είναι σαφές προς κάθε κατεύθυνση ότι η εταιρεία δεν εγγυάται οποιαδήποτε απόδοση σε οποιαδήποτε χρηματοπιστωτικό μέσο, σε οποιοδήποτε χρονικό ορίζοντα και για οποιοδήποτε πρόσωπο κάνει χρήση του περιεχομένου του παρόντος. Παρόλο που η εταιρεία δεν παρέχει αναλύσεις σε συγκεκριμένη συχνότητα, περιλαμβάνει στις προθέσεις της την παροχή αναλύσεων των υποκείμενων εταιρειών, συμπεριλαμβανομένων απαντήσεων σε νέα που δύνανται να επηρεάζουν τις ίδιες, υποκείμενες σε περιόδους σιγής και περιορισμούς παραγωγικότητας.

Η AXON ΧΡΗΜΑΤΙΣΤΗΡΙΑΚΗ Α.Ε.Π.Ε.Υ., με τα εντεταλμένα αυτής στελέχη και μέσω των αρμόδιων ανά περίπτωση Τμημάτων της, μπορεί να έχει προσφέρει στις περιεχόμενες επί του παρόντος εταιρείες υπηρεσίες επενδυτικής τραπεζικής ( κατά την έννοια του άρθρου 2, παρ. 7 της 4/347/12.07.05 Απόφασης της Επιτροπής Κεφαλαιαγοράς ) κατά τη διάρκεια των τελευταίων 12 μηνών, σε εκτέλεση σχετικών συμφωνιών. Το ίδιο μπορεί να συμβεί με τις εταιρείες αυτές στο άμεσο μέλλον.

#### **ΣΗΜΑΝΤΙΚΕΣ ΓΝΩΣΤΟΠΟΙΗΣΕΙΣ.**

- 1) Η AXON ΧΡΗΜΑΤΙΣΤΗΡΙΑΚΗ Α.Ε.Π.Ε.Υ. εντάσσεται στον όμιλο εταιρειών «AXON» στον οποίο περιλαμβάνονται οι εισηγμένες στην αγορά αξιών του ΧΑ εταιρείες «AXON HOLDINGS» και «EUROMEDICA». Η AXON HOLDINGS μετέχει στο μετοχικό κεφάλαιο της AXON ΧΡΗΜΑΤΙΣΤΗΡΙΑΚΗΣ Α.Ε.Π.Ε.Υ. με ποσοστό ίσο ή μεγαλύτερο του 5%.
- 2) Για όλες τις περιεχόμενες επί του παρόντος κειμένου εταιρείες ΔΕΝ ισχύει καμία από τις παρακάτω δηλώσεις (από: I. έως: IX. ), εκτός εάν αναγράφονται στον παρακάτω πίνακα:

Εταιρεία

Δηλώσεις που ισχύουν

.....

.....

- I. Κατά την ημερομηνία που αναγράφεται στην πρώτη σελίδα του παρόντος, η AXON ΧΡΗΜΑΤΙΣΤΗΡΙΑΚΗ Α.Ε.Π.Ε.Υ. ή/και οι επιχειρήσεις που ανήκουν στον ίδιο όμιλο εταιρειών με αυτή, κατέχουν ποσοστό ίσο ή μεγαλύτερο του 5% του συνόλου του μετοχικού κεφαλαίου της εταιρείας που αναφέρεται.
- II. Κατά την ημερομηνία που αναγράφεται στην πρώτη σελίδα του παρόντος, η εταιρεία που αναφέρεται κατέχει ποσοστό ίσο ή μεγαλύτερο του 5% του συνόλου του μετοχικού κεφαλαίου της AXON ΧΡΗΜΑΤΙΣΤΗΡΙΑΚΗΣ Α.Ε.Π.Ε.Υ. ή άλλων επιχειρήσεων που ανήκουν στον ίδιο όμιλο με αυτή.
- III. Η AXON ΧΡΗΜΑΤΙΣΤΗΡΙΑΚΗ Α.Ε.Π.Ε.Υ. ενεργεί ως ειδικός διαπραγματευτής στην εταιρεία που αναφέρεται.
- IV. Η AXON ΧΡΗΜΑΤΙΣΤΗΡΙΑΚΗ Α.Ε.Π.Ε.Υ. έχει αποδεχθεί τους τελευταίους 12 μήνες αποζημίωση για παροχή υπηρεσιών επενδυτικής τραπεζικής, στα πλαίσια εκτέλεσης συμβατικής σχέσης, από την εταιρεία που αναφέρεται.
- V. Το περιεχόμενο του παρόντος έχει αποσταλεί στην εταιρεία που αναφέρεται για επιβεβαίωση στοιχείων.
- VI. Εφόσον πραγματοποιήθηκε το υπό V. ανωτέρω, η AXON ΧΡΗΜΑΤΙΣΤΗΡΙΑΚΗ Α.Ε.Π.Ε.Υ. πρόβη στις παρακάτω ουσιαστικές μεταβολές στο περιεχόμενο του παρόντος, οι οποίες ενδέχεται να επηρεάσουν την άποψη του Τμήματος Οικονομικών Αναλύσεων για την εταιρεία που αναφέρεται : ( Καμία ).
- VII. Ο πιστοποιημένος αναλυτής ή τα στελέχη του Τμήματος Οικονομικών Αναλύσεων της AXON ΧΡΗΜΑΤΙΣΤΗΡΙΑΚΗΣ Α.Ε.Π.Ε.Υ. που επιμελήθηκαν το παρόν κείμενο, κατέχουν θέση στο διοικητικό συμβούλιο ή έχουν σημαντικό οικονομικό ενδιαφέρον στην εταιρεία που αναφέρεται.
- VIII. Η AXON ΧΡΗΜΑΤΙΣΤΗΡΙΑΚΗ Α.Ε.Π.Ε.Υ. ενεργεί ως σύμβουλος εισαγωγής στην Εναλλακτική Αγορά της εταιρείας που αναφέρεται.
- IX. Η AXON ΧΡΗΜΑΤΙΣΤΗΡΙΑΚΗ Α.Ε.Π.Ε.Υ. έχει έρθει σε συμφωνία με την εταιρεία που αναφέρεται για την έκδοση του παρόντος κειμένου και υπάρχει οικονομική αποζημίωση για την ετοιμασία και έκδοσή του.