

ΕΛΛΗΝΙΚΟ ΧΡΗΜΑΤΙΣΤΗΡΙΟ	Αξία Συν.ΧΑ (εκστ.€)				
	Κλεισίμο 13-Νοβ-15	(%) Δ Ημέρας	% μεταβολή 5 ημερών	% μεταβολή ένός μήνα	% μεταβολή ένός έτους
ΓΕΝΙΚΟΣ ΔΕΙΚΤΗΣ	652.61	-1.00%	-5.05%	-5.39%	-27.27%
FTSE / ASE 20	196.05	-1.18%	-5.65%	-6.28%	-33.17%
FTSE / ASE 40	786.52	-0.78%	-1.40%	-5.22%	-6.26%
FTSE / ASE 140	471.36	-1.16%	-5.47%	-6.23%	-32.15%

ΚΛΑΔΟΙ	ΤΙΜΗ	(%) Δ Ημέρας	% μεταβολή ένός έτους	Υψηλό 52 εβδ.	Χαμηλό 52 εβδ.
Τραπεζών	155.04	-1.18%	-85.92%	1,351.60	153.49
Υγείας	99.13	0.00%	-35.70%	180.03	70.58
Υπ. Κοινής Ωφέλειας	1,989.91	2.78%	-14.56%	2,937.49	1,405.61
Χημικών	6,909.04	-2.72%	32.84%	7,561.34	4,681.45
Τηλεπικοινωνιών	2,353.45	0.59%	-3.41%	2,887.45	1,582.73
Τραφίμων & Ποτών	7,940.13	-2.52%	22.88%	8,330.10	5,066.70
Ταξιδιών & Αναψυχής	1,257.17	-1.96%	-20.28%	1,921.53	1,043.25
Τεχνολογίας	608.32	-0.03%	-15.80%	786.22	561.10
Κατασκ. & Υλικών	2,082.39	-0.64%	-8.21%	2,705.46	1,676.30

ΣΤΑΤΙΣΤΙΚΑ	Κλεισίμο 13-Νοβ-15	Υψηλ.52 εβδ.	Χαμ. 52 εβδ.	Κιν. μέσος 200 ημ.	Κινητός μέσος 30 ημ.
Γενικός Δείκτης	652.61	1,048.63	562.87	753.67	688.02
FTSE / ASE 20	193.31	339.70	161.85	226.42	205.29
ΔΤΡ / ASE	155.04	1,351.60	153.49	528.24	226.04
FTSE / ASE 40	786.52	984.77	696.63	823.71	823.12
FTSE / ASE 140	471.36	813.45	396.31	549.21	500.23

ΔΙΕΘΝΕΙΣ ΑΓΟΡΕΣ	Δείκτες	Κλεισίμο	(%) Ημ.	(%) Υtd	WARRANTS
ΗΠΑ	DJone	17,245.24	-1.16%	-3.24%	
	S&P 500	2,023.04	-1.12%	-1.74%	
	NASDAQ	4,927.88	-1.54%	4.05%	
ΙΑΠΩΝ.	NIKKEI225 161115	19,393.69	-1.04%	11.13%	
ΓΕΡΜΑΝΙΑ	DAX	10,714.89	-0.69%	8.80%	
ΓΑΛΛΙΑ	CAC 40	4,804.85	-1.00%	12.30%	
ΗΝ. ΒΑΣ.	FTSE-100	3,362.00	-0.98%	-6.59%	

Επενδυτικοί	Χαμηλ.Υψηλ. 52 Εβδ.	(%) Ημ.	(%) Υtd
S&P500 Vol.	[10.88 53.29]	20.08	14.38%
DAX Vol.	[15.88 43.21]	25.11	2.15%
CBOE PIC	[0.56 1.69]	1.16	38.64%

Ισοτιμίες	€	(%) Ημ.	(%) Υtd	ALPHA BANK	
Δολ. ΗΠΑ	(EURUSD)	1.0729	-0.408%	-11.32%	
Γεν Ιαπωνίας	(EURJPY)	131.90	0.144%	9.99%	
Λίρα Αγγλίας	(EURGBP)	0.7060	0.088%	11.40%	
Φράγκο Ελβετίας	(EURCHF)	1.0799	0.327%	9.82%	

Δείκτες	Συμβολο	Λήξ.	Υπ. Μερ	(%) Ημ.	10.Δεκ.15	11.Δεκ.15	0.017	0.070
EURO E-MINI FUT	Dec15	E7	Mon.14 Dec Sat.14 Mar	28 119	1.07300 1.07680	-0.10% 0.01%		
S&P500 EMINI FUT	Dec15	ES	Fri.18 Dec Wed.18 Mar	32 123	2,021.00 2,013.50	0.12% 0.11%		
GOLD SPOT \$/OZ					1,091.83	0.73%		
GOLD 100 OZ FUTR	Dec15	GC	Tue.29 Dec Mon.27 Apr	43 163	1,091.30 1,092.70	0.96% 0.97%		
MINI GOLD FUTURE	Dec15	YG	Tue.29 Dec Mon.27 Apr	43 163	1,092.30 1,091.30	1.05% 0.91%		
BRENT CRUDE FUTR	Jan16	BRN	Wed.16 Dec Wed.14 Jan	30 59	44.72 45.56	0.56% 0.57%		
WTI CRUDE FUTURE	Dec15	CL	Fri.20 Nov Mon.21 Dec	4 35	41.08 42.36	0.83% 0.86%		
E-MINI CRUDE OIL	Dec15	QM	Thu.19 Nov Fri.18 Dec	3 32	41.05 42.38	0.74% 0.89%		
NATURAL GAS FUTR	Dec15	NG	Wed.25 Nov Tue.29 Dec	9 43	2,4360 2,5900	3.18% 2.53%		
E-MINI NATURAL GA	Dec15	QG	Tue.24 Nov Mon.28 Dec	8 42	2,4350 2,5900	3.18% 2.57%		
US 10YR NOTE (CBT)	Dec15	ZN	Sat.21 Mar Sun.21 Jun	126 218	126.1094 124.9375	0.16% 0.30%		
Russell 2000 Mini	Dec15	TF	Fri.18 Dec Wed.18 Mar	32 123	1,145.300 1,138.000	0.20% 0.00%		

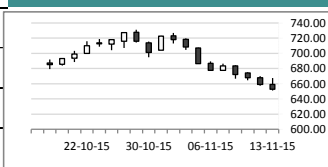

ΕΛΛΑΔΑ

Σχόλιο Αγοράς

Με νέες απώλειες ολοκληρώθηκε η χρηματιστηριακή εβδομάδα την Παρασκευή 13/11/2015, με τον ΓΔ να κλείνει κατά 1% χαμηλότερα στις 652 μονάδες. Οπωσδήποτε η δυναμική της καθοδικής κίνησης είναι αξιοσημείωτη, καθώς στις τελευταίες 12 συνεδριάσεις μόλις δύο ήταν ανοδικές. Μετά τη διάσπαση των 690, η ευρύτερη περιοχή των 640 (638-642) μονάδων, συγκεντρώνει αρκετές πιθανότητες για να απορροφήσει την προσφορά και να διατηρήσει το ανοδικό σενάριο δύσκολο μεν αλλά υπαρκτό. Συνεπώς, το ενδιαφέρον στρέφεται στο αν θα δημιουργηθούν οι κατάλληλες προϋποθέσεις για αξιόλογη αντίδραση, γύρω από το παραπάνω επίπεδο. Αντιστάσεις εντοπίζονται στις 660-63 και στις 670-72 μονάδες.

Ημερολόγιο Γεγονότων -> Ξεχωριστός Τομέας (Επομένως σελίδες) Τα Νέα της Ημέρας

Fitch - Ελλάδα: Την αξιολόγηση CCC για το αξίχρεο της Ελλάδας και τα ελληνικά ομόλογα επιβεβαίωσε ο οίκος Fitch σε έκθεσή του την Παρασκευή.

EuroWorking Group - Ελληνικές Τράπεζες:

(EWG): Για αύριο είναι προγραμματισμένη η συνεδρίαση του EWG για την έγκριση προς την Ελλάδα της δόσης, με τα προαπαιτούμενα να φαίνεται να συμφωνούνται μεταξύ των Θεσμών και της Ελληνικής Κυβέρνησης.

(Ελληνικές Τράπεζες): Από τις Έκτακτες Γενικές Συνελεύσεις της Τράπεζας Πειραιώς και της Alpha Bank δόθηκαν οι εγκρίσεις για τις αυξήσεις μετοχικού κεφαλαίου, με το reverse split στην πρώτη να είναι για 100/1 ενώ για την δεύτερη για 50/1.

ΔΙΕΘΝΕΙΣ ΑΓΟΡΕΣ

Σχόλιο Αγοράς-Τα Νέα της Ημέρας

Με απώλειες ολοκληρώσαν τη συνεδρίαση οι κυριότερες μετοχικές αγορές και στις δύο μεριές του Ατλαντικού, έπειτα από τα στοιχεία για επιβράδυνση της ανάπτυξης στην Ευρώπη και τις αδύναμες λιανικές πωλήσεις στις ΗΠΑ. Το τρομοκρατικό κτύπημα στο Παρίσι, σε συνδυασμό με τα αδύναμα στοιχεία για το ΑΕΠ της Ιαπωνίας, οδήγησε σε απώλειες τις ασιατικές αγορές νωρίτερα το πρωί.

ΑΓΟΡΑ ΕΜΠΟΡΕΥΜΑΤΩΝ

Το συμβόλαιο του πετρελαίου υποχώρησε στα 40,74\$/bbl, ενώ αυτό του Brent στα 43,61\$/bbl. Ο Δείκτης εμπορευμάτων CRY έχει καταγράψει απώλειες περί το 20% από τις αρχές του έτους διαμορφούμενος στις 184,77 μονάδες, ενώ και αυτός του Baltic Dry κινείται με απώλειες περίπου 28% για το 2015, στις 560 μονάδες. Το συμβόλαιο του χρυσού κινείται περί τα 1,080,90\$/ουγγ, σταθεροποιητικά για την Παρασκευή, με απώλειες περίπου 8% από τις αρχές του έτους.

Technical Oil (WTI) : Το επίπεδο 37.75-39.22\$/bbl όπου παρατηρούνται τα χαμηλά Αυγούστου θα πρέπει να παρατηρηθεί έπειτα από το επίπεδο των 40,95\$/bbl. Αντιπροσφύ της τάσης θα πρέπει να παρατηρηθεί εφόσον περάσει το επίπεδο των 41.54\$/bbl. Επίπεδα σήμερα: 37.57/38.48/39.22/40.22/41.04/ 41.425/41.54/42.84/44.11/44.66

ΑΓΟΡΑ ΧΡΗΜΑΤΟΣ

Πτωτικά κινήθηκε το ευρώ σε σχέση με το δολάριο την Παρασκευή, στα 1,07730, ενώ ο δείκτης DXY σε σχέση με basket νομισμάτων διαμορφώθηκε στα 98,998, 0,35% υψηλότερα.

Οι ομολογιακές αγορές κινήθηκαν έντονα ανοδικά, με το 10ετές US Treasury να διαμορφώνεται στα 2,266%, ενώ και τα αντίστοιχα ευρωπαϊκά κινήθηκαν ανοδικά, με το Γερμανικό 10ετές να διαμορφώνεται στα 0,558%. Οι ανακοινώσεις για τις λιανικές πωλήσεις στις ΗΠΑ και το ευρύτερο αρνητικό κλίμα στις αγορές φαίνεται να επηρέασαν θετικά την εν λόγω επενδυτική κατηγορία.

ΧΠΑ ΣΥΜΒΟΛΑΙΑ ΜΕΛΛΟΝΤΙΚΗΣ ΕΚΠΛΗΡΩΣΗΣ ΣΕ ΔΕΙΚΤΕΣ - FUTURES ON INDICES

FTSE 25	Τιμή	Μεταβολή	Χρηματ. Μεταβολή	Δ%	Όγκος	Ανοιχτές Θέσεις	Υψηλό	Χαμηλό	volatility 30 ημ.	Premium / Discount	Λήξη / Ημέρες
ΛΗΞΗ Nov15 ΑJx5	192.75	-1.75	-8.75	-0.90%	328	6,332	196.00	191.50	25.99	-0.29%	Fri 20.11.15 / 4 ημ.
ΛΗΞΗ Dec15 ΑJx5	193.25	-2.50	-12.50	-1.28%	492	8,394	196.00	191.25	24.81	-0.03%	Fri 18.12.15 / 32 ημ.

ΑΓΟΡΑ ΟΜΟΛΟΓΩΝ - BOND MARKET

ΟΜΟΛΟΓΟ	ΤΙΜΗ	ΜΕΤΑΒΟΛΗ	ΚΟΥΠΟΝΙΟ	ΛΗΞΗ	ΥΤΜ	SPREAD	ΟΜΟΛΟΓΟ	ΤΙΜΗ	ΜΕΤΑΒΟΛΗ	ΚΟΥΠΟΝΙΟ	ΛΗΞΗ	ΥΤΜ	SPREAD
US 2Y	99.82	-0.02%	0.63%	30.09.17	0.85	-	JAPAN 10Y	102.29	0.00%	0.50%	20.12.24	0.50	9
US 10Y	97.67	0.10%	2.00%	15.08.25	2.28	187	SWISS 10Y	117.95	-0.03%	1.50%	24.07.25	-0.31	-72
US 30Y	99.00	0.22%	3.00%	15.11.44	3.06	-	EFSF 10Y	110.16	-0.06%	1.75%	27.06.24	0.55	14
CANADA 10Y	107.60	0.05%	2.50%	01.06.24	1.55	115	ITALY 10Y	108.76	-0.11%	2.50%	01.12.24	1.46	105
UK 10Y	107.17	0.17%	2.75%	07.09.24	1.88	148	SPAIN 10Y	108.73	-0.17%	2.75%	31.10.24	1.69	128
FRANCE 10Y	109.21	-0.04%	1.75%	25.11.24	0.70	29	PORTUGAL 10Y	122.93	0.21%	5.65%	15.02.24	2.53	212
GERMANY 3Y	101.66	-0.01%	0.50%	13.10.17	-0.37	-78	GREECE 3Y	95.64	0.04%	3.38%	17.07.17	6.46	683
5Y	101.93	-0.01%	0.25%	11.10.19	-0.24	-85	5Y	94.31	0.04%	4.75%	17.04.19	6.82	706
10Y	105.12	-0.01%	1.00%	15.08.24	0.41	0	10Y	77.76	0.19%	3.00%	24.02.24	7.26	685

Date Time	C	Event	Period	Surv(L)	Surv(H)	Surv(A)	Actual	Prior	Revised
11/16/15 01:50	JN	GDP SA QoQ	3Q P	-0.30%	0.20%	-0.06%	-0.20%	-0.30%	-0.20%
11/16/15 01:50	JN	GDP Annualized SA QoQ	3Q P	-1.30%	1.00%	-0.20%	-0.80%	-1.20%	-0.70%
11/16/15 01:50	JN	GDP Nominal SA QoQ	3Q P	-0.90%	0.50%	-0.19%	0.00%	0.10%	0.20%
11/16/15 01:50	JN	GDP Deflator YoY	3Q P	1.00%	2.30%	1.68%	2.00%	1.50%	--
11/16/15 01:50	JN	GDP Private Consumption QoQ	3Q P	0.20%	0.80%	0.41%	0.50%	-0.70%	-0.60%
11/16/15 01:50	JN	GDP Business Spending QoQ	3Q P	-3.20%	0.20%	-0.66%	-1.30%	-0.90%	-1.20%
11/16/15 02:00	AU	Australia Sells AUD300 Mln 2.75% 2035 Bonds; Yld							
11/16/15 02:01	UK	Rightmove House Prices MoM	Nov	--	--	--	-1.30%	0.60%	--
11/16/15 02:01	UK	Rightmove House Prices YoY	Nov	--	--	--	6.20%	5.60%	--
11/16/15 02:30	AU	New Motor Vehicle Sales MoM	Oct	--	--	--	-3.60%	5.50%	5.90%
11/16/15 02:30	AU	New Motor Vehicle Sales YoY	Oct	--	--	--	4.20%	7.70%	7.80%
11/16/15 09:30	HU	Hungary Sept. Monthly Current Account							
11/16/15 09:30	EC	Bloomberg Nov. Eurozone Economic Survey							
11/16/15 09:35	GE	Bloomberg Nov. Germany Economic Survey							
11/16/15 09:40	FR	Bloomberg Nov. France Economic Survey (Table)							
11/16/15 09:45	IT	Bloomberg Nov. Italy Economic Survey (Table)							
11/16/15 09:50	SP	Bloomberg Nov. Spain Economic Survey (Table)							
11/16/15 10:00	DE	PPI MoM	Oct	--	--	--	0.50%	0.00%	--
11/16/15 10:00	DE	PPI YoY	Oct	--	--	--	-1.80%	-4.00%	--
11/16/15 10:00	AS	CPI MoM	Oct	--	--	--	-0.10%	0.40%	--
11/16/15 10:00	AS	CPI YoY	Oct	--	--	--	0.70%	0.70%	--
11/16/15 11:00	EC	EU Foreign Ministers Meet to Discuss Regional							
11/16/15 11:00	EC	EU's Anspic Speaks at Data Forum in Luxembourg							
11/16/15 11:30	SV	Average Real Monthly Wage YoY	Sep	--	--	--	--	0.80%	--
11/16/15 11:30	EC	ECB's Vitor Constancio Speaks at Euro Finance							
11/16/15 12:00	BP	Current Account Balance	Sep	--	--	--	--	478.2m	--
11/16/15 12:00	GE	AUCT - EU auction of 2.918m Ph.3 EUAs (spot							
11/16/15 12:00	EC	EU's Bienkowska Speaks at Conference at Bozar							
11/16/15 12:00	NE	Netherlands to Sell Up to EUR2 Bln 72-Day Bills							
11/16/15 12:00	EC	CPI MoM	Oct	0.00%	0.20%	0.10%	--	0.20%	--
11/16/15 12:00	EC	CPI YoY	Oct F	0.00%	0.10%	0.02%	--	0.00%	--
11/16/15 12:00	EC	CPI Core YoY	Oct F	1.00%	1.20%	1.01%	--	1.00%	--
11/16/15 12:15	EC	ECB President Draghi Speaks in Madrid							
11/16/15 13:00	RO	Romania to Sell 3.25% 2021 Bonds							
11/16/15 13:00	EC	Bundesbank Publishes Monthly Report							
11/16/15 15:00	EC	EU's Bienkowska Speaks at Defense Conference							
11/16/15 15:30	GE	Bundesbank's Carl-Ludwig Thiele Speaks at Euro							
11/16/15 15:30	US	Empire Manufacturing	Nov	-12	0	-6.14	--	-11.36	--
11/16/15 15:50	FR	France to Sell Up to EUR3.8 Bln 84-Day Bills							
11/16/15 15:50	FR	France to Sell Up to EUR1.8 Bln 357-Day Bills							
11/16/15 15:50	FR	France to Sell Up to EUR1.5 Bln 147-Day Bills							
11/16/15 16:00	BE	Trade Balance	Sep	--	--	--	--	-568.4m	--
11/16/15 16:00	EC	EU Parliament Panel Holds Hearing With							
11/16/15 16:45	EC	ECB Publishes Weekly QE Details							
11/16/15 17:00	CA	Bloomberg Nanos Confidence	Nov-13	0	0	--	--	58.3	--
11/16/15 17:00	US	The Center for American Progress (CAP) hosts a							
11/16/15 17:00	GE	Bundesbank's Claudia Buch Speaks at Euro							
11/16/15 18:00	EC	ECB Executive Board Member Coeure Speaks in							
11/16/15 18:00	US	First lady Michelle Obama hosts an event to							
11/16/15 18:00	EC	NATO's Stoltenberg Speaks at Defense							
11/16/15 18:30	US	U.S. to Sell USD30 Bln 3-Month Bills							
11/16/15 18:30	US	U.S. to Sell USD28 Bln 6-Month Bills							
11/16/15 18:45	US	Sen. Barbara Mikulski, D-Md. holds a discussion,							
11/16/15 19:00	HU	FHB Bank Publishes 3Q Earnings Report							
11/16/15 19:00	EC	EU's Sefcovic, Delbeke Speak at Lisbon Council in							
11/16/15 19:00	EC	EU's Mogherini Speaks at Defense Conference in							
11/16/15 19:15	AS	ECB's Nowotny in Panel Discussion about Greece							
11/16/15 23:30	AU	RBA's Kent Opening Remarks at Sydney							
11/16/15	BP	Unemployment Rate	Oct	--	--	--	--	9.20%	--
11/16/15	UK	Commons Reconvenes After November Recess							
11/16/15	EC	ESM's Regling Speaks at Conference in Shenzhen,							
11/16/15-	US	MBA Mortgage Foreclosures	3Q	--	--	--	--	2.09%	--
11/16/15-	US	Mortgage Delinquencies	3Q	--	--	--	--	5.30%	--

Τμήμα Ανάλυσης

Δρ. Αδαμοπούλου Έφη [Πιστοποίηση Δ]
Αργυροπούλου Κατερίνα ΒΑ [Πιστοποίηση Β1]

Τμήμα Εκτέλεσης Εντολών

- Σύνθετα & Μη Σύνθετα Χρημ/κα μέσα
Σαουνά Μαρία [Πιστοποίηση Β]

Τμήμα Διαχείρισης Χαρτοφυλακίων

Ακκίζδης Νίκος [Πιστοποίηση Δ]

Τμήμα Εξυπηρέτησης Πελατών

Ρούπα Ολυμπία [Πιστοποίηση Α1]

Σύμβουλοι Επενδύσεων

Σαουνά Μαρία [Πιστοποίηση Β]
Αργυροπούλου Κατερίνα [Πιστοποίηση Β1]

-Μη Σύνθετα Χρημ/κα μέσα
Αργυροπούλου Κατερίνα [Πιστοποίηση Β1]

Λήψη Διαβίβαση Εντολών :

Τσιομίδης Λευτέρης [Πιστοποίηση Α1]

Διεθνείς Αγορές

Μαντουδιώτης Ηλίας

ΑΠΟΠΟΙΗΣΗ ΕΥΘΥΝΗΣ

Το παρόν κείμενο εκδίδεται από την ΑΧΩΝ ΧΡΗΜΑΤΙΣΤΗΡΙΑΚΗ Α.Ε.Π.Ε.Υ., η οποία εποπτεύεται από την Επιτροπή Κεφαλαιαγοράς. Ο σκοπός του παρόντος είναι αποκλειστικά και μόνο πληροφοριακός. Οι αναλύσεις, εκτιμήσεις, γνώμες και πληροφορίες που ενδεχομένως περιέχει έχουν ενημερωτικό χαρακτήρα και σε καμία περίπτωση δεν αποτελούν προσφορά, πρόταση, συμβουλή ή προτροπή για αγορά, πώληση ή πραγματοποίηση άλλων επενδυτικών κινήσεων επί των μετοχών, ή άλλων χρηματοπιστωτικών μέσων που σχετίζονται με τις αναφερόμενες εταιρείες.

Οι πληροφορίες που περιέχονται και τα στοιχεία που χρησιμοποιούνται βασίζονται μόνο σε πηγές που θεωρούνται αξιόπιστες. Ωστόσο, καμία επαλήθευση των στοιχείων αυτών δεν πραγματοποιείται και καμία εγγύηση δεν παρέχεται ως προς την ακρίβεια και πληρότητά τους και δε θα πρέπει να εκλαμβάνονται ως τέτοιες.

ΠΙΣΤΟΠΟΙΗΣΗ ΑΝΑΛΥΣΩΝ. Τα πρόσωπα, ή τουλάχιστον ένα από τα πρόσωπα που επιμελήθηκαν το παρόν κείμενο είναι πιστοποιημένοι ως: «Αναλυτές των Μετοχών και της Αγοράς» από την Επιτροπή Κεφαλαιαγοράς και στελεχώνουν το Τμήμα Οικονομικών Αναλύσεων της ΑΧΩΝ ΧΡΗΜΑΤΙΣΤΗΡΙΑΚΗΣ Α.Ε.Π.Ε.Υ. Απαγορεύεται η με οποιοδήποτε τρόπο αναπαραγωγή, αντιγραφή, διανομή ή δημοσίευσή του χωρίς την προηγούμενη έγγραφη συναίνεση της εταιρείας. Ο πιστοποιημένος αναλυτής που αναλύει κάθε εταιρεία περιεχόμενη στο παρόν, πιστοποιεί ότι όλες οι απόψεις που διατυπώνονται στην ανάλυση εκφράζουν αποκλειστικά προσωπικές απόψεις. Επιπλέον πιστοποιεί, ότι οι απολαβές του δεν ήταν, δεν είναι και δεν πρόκειται να υπάρξουν στο μέλλον, εν όλω ή εν μέρει, άμεσα ή έμμεσα συνδεδεμένες ή εξαρτώμενες από τις συγκεκριμένες απόψεις ή συστάσεις που αναφέρει στην επί του παρόντος ανάλυση των υποκειμένων εταιρειών.

ΜΑΘΗΜΑΤΙΚΗ ΒΑΣΙΜΟΤΗΤΑ ΤΩΝ ΕΚΤΙΜΗΣΕΩΝ. Ο αναλυτής διαθέτει σε ηλεκτρονική μορφή, αρχεία που αποδεικνύουν τη μαθηματική βασιμότητα των στοιχείων που παρουσιάζει. Τα αρχεία αυτά αποθηκεύονται και φυλάσσονται για πιθανή μελλοντική χρήση από τις εποπτικές αρχές, των οποίων η αναφορά επί του παρόντος κειμένου επ' ουδενί δεν υπονοεί ότι υποστηρίζουν ή εγκρίνουν το περιεχόμενό του. Οι διαβαθμίσεις αφορούν τη σχέση τιμής της μετοχής με τη θεμελιώδη αξία, όπως καθορίζεται με την εκάστοτε ακολουθούμενη μέθοδο αξιολόγησης.

ΣΧΕΣΙΣ ΜΕ ΥΠΟΚΕΙΜΕΝΕΣ ΕΤΑΙΡΕΙΕΣ. Κατά τη δημιουργία του παρόντος, στελέχη του Τμήματος Οικονομικών Αναλύσεων της ΑΧΩΝ ΧΡΗΜΑΤΙΣΤΗΡΙΑΚΗΣ Α.Ε.Π.Ε.Υ. ενδέχεται να έχουν δεχθεί βοήθεια από τις περιεχόμενες στο παρόν εταιρείες. Η βοήθεια μπορεί να περιλαμβάνει πρόσβαση στις ιστοσελίδες των ιδίων, επίσκεψη σε κάποια ή σε κάποιες από τις λειτουργίες των υποκειμένων εταιρειών, συναντήσεις με τη διοίκηση, στελέχη ή τρίτους που σχετίζονται με οποιοδήποτε τρόπο με τις εταιρείες, καθώς και παροχή εξ' αυτών ιστορικών στοιχείων που αφορούν την υποκείμενη εταιρεία (όπως ισολογισμοί, άλλα οικονομικά στοιχεία και όλες τις πληροφορίες που διατίθενται δημόσια και αφορούν επίσης οικονομικά στοιχεία και στρατηγικές). Κατά τη διαδικασία αυτή, όπως και στα πλαίσια οποιασδήποτε άλλης, απαγορεύεται στα στελέχη του Τμήματος Οικονομικών Αναλύσεων της εταιρείας να δεχθούν οποιαδήποτε πληρωμή ή αποζημίωση ταξιδιωτικών εξόδων προερχόμενων από επίσκεψη στις υποκείμενες εταιρείες. Κατά τη διαμόρφωση του παρόντος, στελέχη του Τμήματος Οικονομικών Αναλύσεων ενδέχεται να έχουν πραγματοποιήσει συναντήσεις, στις περισσότερες περιπτώσεις, με αρμόδια στελέχη των υποκειμένων εταιρειών προκειμένου να διαπιστώσουν την ακρίβεια των παρεχόμενων προς αυτά δεδομένων πριν τη δημοσίευσή. Οι απόψεις και εκτιμήσεις που χρησιμοποιούνται συνθέτουν την άποψη του αναλυτή από την ημέρα της έκθεσης ανάλυσης και δίνονται καλή την πίστη, δύνανται ωστόσο να υπόκεινται σε αλλαγές χωρίς προειδοποίηση.

ΕΝΔΕΧΟΜΕΝΗ ΣΥΓΚΡΟΥΣΗ ΣΥΜΦΕΡΟΝΤΩΝ. Η ΑΧΩΝ ΧΡΗΜΑΤΙΣΤΗΡΙΑΚΗ Α.Ε.Π.Ε.Υ. , συνδεδεμένα με αυτή πρόσωπα ή συγγενικές με αυτή επιχειρήσεις μπορούν οποτεδήποτε να αναλάβουν κάποια θέση ή να πραγματοποιήσουν συναλλαγές επί των μετοχών ή επί άλλων χρηματοπιστωτικών μέσων σχετιζομένων με τις περιεχόμενες επί του παρόντος εταιρείες για ίδιο λογαριασμό ή για λογαριασμό τρίτων. Επιπλέον, μπορεί να προβαίνει ή να επιδιώκει την παροχή οποιασδήποτε επενδυτικών ή παρεπόμενων υπηρεσιών προς αυτές τις εταιρείες καθώς επίσης να επιζητά τη συνεργασία των εταιρειών που παρακολουθεί και αναλύει. Για τους λόγους αυτούς, οι επενδυτές θα πρέπει να έχουν πάντα υπόψη ότι ελλοχεύει ενδεχόμενο σύγκρουσης συμφερόντων δυνάμει του οποίου ενδέχεται να επηρεαστεί η αντικειμενικότητα της ανάλυσης. Σε κάθε περίπτωση, η ΑΧΩΝ ΧΡΗΜΑΤΙΣΤΗΡΙΑΚΗ Α.Ε.Π.Ε.Υ. πιστοποιεί ότι το παρόν κείμενο έχει συνταχθεί και δημοσιεύεται σύμφωνα με την Πολιτική Αποφυγής Σύγκρουσης Συμφερόντων της εταιρείας.

Το Τμήμα Οικονομικών Αναλύσεων, σύμφωνα με τον Κανονισμό Λειτουργίας του ιδίου αλλά και της εταιρείας συνολικά, δεσμεύεται από επαγγελματικό απόρρητο και εμπιστευτικότητα εξαιρουμένων μόνο των δεδομένων που το ισχύον νομοθετικό και κανονιστικό πλαίσιο επιτρέπουν τη δημοσίευσή τους. Κατά την ανάπτυξη των εργασιών και την υλοποίηση των δραστηριοτήτων του Τμήματος εφαρμόζονται διαδικασίες που εγκαθιστούν «σινικά» τείχη» μεταξύ αυτού και των υπολοίπων Τμημάτων της εταιρείας, επιτυγχάνοντας τον έλεγχο και τον περιορισμό της επικοινωνίας του Τμήματος με το εξωτερικό αυτού περιβάλλον στις απολύτως απαραίτητες λειτουργικά ανάγκες και, εν τέλει, επιτυγχάνοντας τη συμμόρφωση της εταιρείας με όλους τους απαιτούμενους περιορισμούς στην πληροφόρηση και συνολικά, με όλες τις νομοθετικές και κανονιστικές απαιτήσεις που σχετίζονται με την εμπιστευτική πληροφόρηση και την κατάχρηση της αγοράς.

ΕΝΔΕΙΚΤΙΚΗ ΑΝΑΦΟΡΑ ΚΙΝΔΥΝΩΝ. Οι επενδυτές θα πρέπει να εκλάβουν το παρόν κείμενο ως ένα μόνο παράγοντα, μεταξύ άλλων, κατά τη διαδικασία σχηματισμού προσωπικών επενδυτικών απόψεων εκ μέρους τους. Επιπλέον, θα πρέπει να έχουν πάντοτε υπόψη ότι οι μετοχές ή άλλα χρηματοπιστωτικά μέσα που περιλαμβάνονται στο παρόν υπόκεινται σε επενδυτικούς κινδύνους, συμπεριλαμβανομένου του ενδεχόμενου απώλειας του αρχικώς επενδεδυμένου κεφαλαίου και της πιθανότητας απροειδοποίητων αλλαγών των τιμών τους και των σχετιζόμενων με αυτά διαθέσιμων χρηματιστηριακών μέσων. Θα πρέπει επίσης πάντοτε να γνωρίζουν ότι οι επενδύσεις στις περιεχόμενες επί του παρόντος εταιρείες ενέχουν κινδύνους που σχετίζονται : α) με την αγορά στην οποία οι μετοχές, ή άλλα σχετιζόμενα με τις εταιρείες αυτές χρηματοπιστωτικά μέσα διαπραγματεύονται (όπως, ενδεικτικά, μικρή εμπορευσιμότητα, συστημικοί και μη-συστημικοί κίνδυνοι), β) με επιχειρηματικούς κινδύνους (π.χ. εξάρτηση πωλήσεων από μεγάλους πελάτες και διαγωνισμούς, εξάρτηση από εγχώρια αγορά, εξάρτηση από συμβάσεις συνεργασίας), γ) με συναλλαγματικούς κινδύνους κ.λ.π. , που επηρεάζουν τα μεγέθη της εταιρείας και, συνακόλουθα, την τιμή της μετοχής ή των σχετιζόμενων με αυτή άλλων χρηματοπιστωτικών μέσων. Σε κάθε περίπτωση, το παρόν κείμενο είναι κατάλληλο για χρήση και αξιοποίηση από επαγγελματίες επενδυτικούς συμβούλους και διαχειριστές, οι οποίοι δύνανται να το χρησιμοποιήσουν σε συνδυασμό με την εξέταση του επενδυτικού προφίλ του επενδυτή, του επενδυτικού του ορίζοντα (ο οποίος μόνο κατά σύμπτωση μπορεί να ταυτίζεται με εκείνον της ανάλυσης) ή/και των τοποθετήσεων αυτού σε άλλες αξίες μετοχικές ή μη, πάντοτε στα πλαίσια των αρχών βέλτιστης αντιμετώπισης κινδύνων.

ΠΛΗΡΟΦΟΡΗΣΗ ΕΠΕΝΔΥΤΩΝ. Το περιεχόμενο του παρόντος κειμένου δεν αποτελεί, σε καμία περίπτωση, παροχή επενδυτικών συμβουλών ως προς οποιοδήποτε από τα αναφερόμενα σε αυτό χρηματοπιστωτικά μέσα και ως προς οποιαδήποτε εκ των περιεχόμενων εταιρειών. Σκοπός της AXON ΧΡΗΜΑΤΙΣΤΗΡΙΑΚΗΣ Α.Ε.Π.Ε.Υ. είναι η έκφραση αξιολογικών κρίσεων για πιθανές ή υφιστάμενες επενδυτικές τοποθετήσεις, χωρίς να αναλαμβάνει καμία συμβατική υποχρέωση προς τους πελάτες της και χωρίς να φέρει ουδεμία ευθύνη για οποιαδήποτε επενδυτική επιλογή αυτών, δεδομένου ότι αυτές αποτελούν προϊόν της απόλυτης και ελεύθερης βούλησής τους. Οι εκτιμήσεις και απόψεις της εταιρείας μπορεί να μεταβάλλονται βάσει νέων δεδομένων, χωρίς προειδοποίηση. Θα πρέπει να είναι σαφές προς κάθε κατεύθυνση ότι η εταιρεία δεν εγγυάται οποιαδήποτε απόδοση σε οποιαδήποτε χρηματοπιστωτικό μέσο, σε οποιοδήποτε χρονικό ορίζοντα και για οποιοδήποτε πρόσωπο κάνει χρήση του περιεχομένου του παρόντος. Παρόλο που η εταιρεία δεν παρέχει αναλύσεις σε συγκεκριμένη συχνότητα, περιλαμβάνει στις προθέσεις της την παροχή αναλύσεων των υποκείμενων εταιρειών, συμπεριλαμβανομένων απαντήσεων σε νέα που δύνανται να επηρεάζουν τις ίδιες, υποκείμενες σε περιόδους σιγής και περιορισμούς παραγωγικότητας.

Η AXON ΧΡΗΜΑΤΙΣΤΗΡΙΑΚΗ Α.Ε.Π.Ε.Υ., με τα εντεταλμένα αυτής στελέχη και μέσω των αρμόδιων ανά περίπτωση Τμημάτων της, μπορεί να έχει προσφέρει στις περιεχόμενες επί του παρόντος εταιρείες υπηρεσίες επενδυτικής τραπεζικής (κατά την έννοια του άρθρου 2, παρ. 7 της 4/347/12.07.05 Απόφασης της Επιτροπής Κεφαλαιαγοράς) κατά τη διάρκεια των τελευταίων 12 μηνών, σε εκτέλεση σχετικών συμφωνιών. Το ίδιο μπορεί να συμβεί με τις εταιρείες αυτές στο άμεσο μέλλον.

ΣΗΜΑΝΤΙΚΕΣ ΓΝΩΣΤΟΠΟΙΗΣΕΙΣ.

- 1) Η AXON ΧΡΗΜΑΤΙΣΤΗΡΙΑΚΗ Α.Ε.Π.Ε.Υ. εντάσσεται στον όμιλο εταιρειών «AXON» στον οποίο περιλαμβάνονται οι εισηγμένες στην αγορά αξιών του ΧΑ εταιρείες «AXON HOLDINGS» και «EUROMEDICA». Η AXON HOLDINGS μετέχει στο μετοχικό κεφάλαιο της AXON ΧΡΗΜΑΤΙΣΤΗΡΙΑΚΗΣ Α.Ε.Π.Ε.Υ. με ποσοστό ίσο ή μεγαλύτερο του 5%.
- 2) Για όλες τις περιεχόμενες επί του παρόντος κειμένου εταιρείες ΔΕΝ ισχύει καμία από τις παρακάτω δηλώσεις (από: I. έως: IX.), εκτός εάν αναγράφονται στον παρακάτω πίνακα:

Εταιρεία	Δηλώσεις που ισχύουν
.....

- I. Κατά την ημερομηνία που αναγράφεται στην πρώτη σελίδα του παρόντος, η AXON ΧΡΗΜΑΤΙΣΤΗΡΙΑΚΗ Α.Ε.Π.Ε.Υ. ή/και οι επιχειρήσεις που ανήκουν στον ίδιο όμιλο εταιρειών με αυτή, κατέχουν ποσοστό ίσο ή μεγαλύτερο του 5% του συνόλου του μετοχικού κεφαλαίου της εταιρείας που αναφέρεται.
- II. Κατά την ημερομηνία που αναγράφεται στην πρώτη σελίδα του παρόντος, η εταιρεία που αναφέρεται κατέχει ποσοστό ίσο ή μεγαλύτερο του 5% του συνόλου του μετοχικού κεφαλαίου της AXON ΧΡΗΜΑΤΙΣΤΗΡΙΑΚΗΣ Α.Ε.Π.Ε.Υ. ή άλλων επιχειρήσεων που ανήκουν στον ίδιο όμιλο με αυτή.
- III. Η AXON ΧΡΗΜΑΤΙΣΤΗΡΙΑΚΗ Α.Ε.Π.Ε.Υ. ενεργεί ως ειδικός διαπραγματευτής στην εταιρεία που αναφέρεται.
- IV. Η AXON ΧΡΗΜΑΤΙΣΤΗΡΙΑΚΗ Α.Ε.Π.Ε.Υ. έχει αποδεχθεί τους τελευταίους 12 μήνες αποζημίωση για παροχή υπηρεσιών επενδυτικής τραπεζικής, στα πλαίσια εκτέλεσης συμβατικής σχέσης, από την εταιρεία που αναφέρεται.
- V. Το περιεχόμενο του παρόντος έχει αποσταλεί στην εταιρεία που αναφέρεται για επιβεβαίωση στοιχείων.
- VI. Εφόσον πραγματοποιήθηκε το υπό V. ανωτέρω, η AXON ΧΡΗΜΑΤΙΣΤΗΡΙΑΚΗ Α.Ε.Π.Ε.Υ. πρόβη στις παρακάτω ουσιαστικές μεταβολές στο περιεχόμενο του παρόντος, οι οποίες ενδέχεται να επηρεάσουν την άποψη του Τμήματος Οικονομικών Αναλύσεων για την εταιρεία που αναφέρεται : (Καμία).
- VII. Ο πιστοποιημένος αναλυτής ή τα στελέχη του Τμήματος Οικονομικών Αναλύσεων της AXON ΧΡΗΜΑΤΙΣΤΗΡΙΑΚΗΣ Α.Ε.Π.Ε.Υ. που επιμελήθηκαν το παρόν κείμενο, κατέχουν θέση στο διοικητικό συμβούλιο ή έχουν σημαντικό οικονομικό ενδιαφέρον στην εταιρεία που αναφέρεται.
- VIII. Η AXON ΧΡΗΜΑΤΙΣΤΗΡΙΑΚΗ Α.Ε.Π.Ε.Υ. ενεργεί ως σύμβουλος εισαγωγής στην Εναλλακτική Αγορά της εταιρείας που αναφέρεται.
- IX. Η AXON ΧΡΗΜΑΤΙΣΤΗΡΙΑΚΗ Α.Ε.Π.Ε.Υ. έχει έρθει σε συμφωνία με την εταιρεία που αναφέρεται για την έκδοση του παρόντος κειμένου και υπάρχει οικονομική αποζημίωση για την ετοιμασία και έκδοσή του.