

ΕΛΛΗΝΙΚΟ ΧΡΗΜΑΤΙΣΤΗΡΙΟ		Αξία Συν.ΧΑ (εκατ.€)				83.90
	Ανοιγμα/Χαμ./Υψηλ.	Κλείσιμο 13-Jan-16	(%) Δ Ημέρας	% μεταβολή 5 ημερών	% μεταβολή ενός μήνα	% μεταβολή ενός έτους
ΓΕΝΙΚΟΣ ΔΕΙΚΤΗΣ	597.39/588.74/598.80	589.35	-0.83%	-3.34%	-3.26%	-30.33%
FTSE / ASE 20	171.27/168.96/171.71	196.05	-0.45%	-3.74%	-5.37%	-38.29%
FTSE / ASE 40	792.79/765.23/797.46	774.84	-2.55%	-3.61%	-0.11%	-2.35%
FTSE / ASE 140	421.05/415.17/422.20	415.85	-0.54%	-3.73%	-5.15%	-36.84%

ΚΛΑΔΟΙ	ΤΙΜΗ	(%) Δ Ημέρας	% μεταβολή ενός έτους	Υψηλό 52 εβδ.	Χαμηλό 52 εβδ.
Τραπεζών	53.56	0.81%	-94.86%	1,022.70	40.04
Υγείας	89.62	-0.87%	-31.60%	163.37	70.58
Υπ. Κοινής Ωφέλειας	1,655.80	-1.74%	-19.52%	2,830.02	1,405.61
Χημικών	6,573.22	-4.23%	25.66%	7,561.34	5,053.47
Τηλεπικοινωνιών	2,312.16	-4.11%	-10.47%	2,606.68	1,582.73
Τροφίμων & Ποτών	7,037.53	0.37%	30.45%	8,651.51	5,066.70
Ταξιδιών & Αναψυχής	1,238.29	-0.55%	-26.05%	1,741.96	1,043.25
Τεχνολογίας	545.50	-1.15%	-26.62%	786.22	528.10
Κατασκ. & Υλικών	1,818.81	-2.16%	-16.50%	2,705.46	1,672.39

ΣΤΑΤΙΣΤΙΚΑ		Κλείσιμο 13-Jan-16	Υψηλ. 52 εβδ.	Χαμ. 52 εβδ.	Κιν. μέσος 200 ημ.	Κινητός μέσος 30 ημ.
Γενικός Δείκτης		589.35	945.81	557.63	716.14	607.35
FTSE / ASE 20		169.23	283.37	161.85	212.38	177.34
ΑΤΡ / ASE		53.56	1,022.70	40.04	377.81	55.05
FTSE / ASE 40		774.84	984.77	688.72	822.89	781.46
FTSE / ASE 140		415.85	685.04	396.31	516.82	434.79

ΔΙΕΘΝΕΙΣ ΑΓΟΡΕΣ		Κλείσιμο	(%) Ημ.	(%) Υτδ
Δείκτες				
ΗΠΑ	DJ Jones	16,151.41	-2.21%	-7.31%
	S&P 500	1,890.28	-2.50%	-7.52%
	NASDAQ	4,526.06	-3.41%	-9.61%
ΙΑΠΩΝ.	NIKKEI225 140116	17,240.95	-2.68%	-9.42%
ΓΕΡΜΑΝΙΑ	DAX	9,668.74	-0.25%	-10.00%
ΓΑΛΛΙΑ	CAC 40	4,254.87	0.30%	-8.24%
ΗΝ. ΒΑΣ.	FTSE-100	2,978.00	0.54%	-6.38%

Επενδυτικοί		Κλείσιμο	(%) Ημ.
S&P500 Vol.	[10.88 53.29]	25.22	-7.53%
DAX Vol.	[16.57 43.21]	32.51	-0.53%
CBOE P/C	[0.56 1.69]	1.20	-9.73%

Ισοτιμίες		€	(%) Ημ.	(%) Υτδ
Δολ. ΗΠΑ	(EURUSD)	1.0929	0.478%	0.62%
Γεν Ιαπωνίας	(EURJPY)	128.62	-0.482%	-3.00%
Λίρα Αγγλίας	(EURGBP)	0.7598	-0.641%	-0.66%
Φράγκο Ελβετίας	(EURCHF)	1.0954	-0.083%	1.57%

Δείκτες		(%) Ημ.
EURO E-MINI FUT Mar16	E7	14/03/13/06/ 60 1,094.30 0.45%
S&P500 EMINI FUT Mar16	ES	18/03/17/06/ 64 1,877.75 -0.20%
GOLD SPOT \$/OZ		1,092.07 -0.14%
GOLD 100 OZ FUTR Feb16	GC	25/02/28/06/ 42 1,091.70 0.42%
MINI GOLD FUTURE Feb16	YG	25/02/28/06/ 42 1,091.30 0.39%
BRENT CRUDE FUTR Feb16	BRN	14/01/29/01/ 0 30.70 1.29%
WTI CRUDE FUTURE Feb16	CL	20/01/22/02/ 6 30.74 0.85%
E-MINI CRUDE OIL Feb16	QM	19/01/19/02/ 39 31.60 0.67%
NATURAL GAS FUTR Feb16	NG	27/01/25/02/ 13 2.2580 -0.48%
E-MINI NATURAL GA Feb16	QG	26/01/24/02/ 12 2.2600 -0.44%
US 10YR NOTE (CBT)Mar16	ZN	21/06/21/09/ 159 127.5000 0.00%
Russell 2000 Mini Mar16	TF	18/03/17/06/ 64 1,005.800 -0.11%

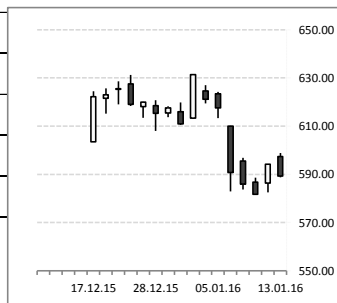

ΕΛΛΑΔΑ
 Δεν υπήρξε συνέχεια στην ανοδική αντίδραση της Τρίτης, αφού την Τετάρτη 13/1/2016 το ΧΑ επέστρεψε στη βασική του κατεύθυνση. Ο ΓΔ έκλεισε στις 589 μονάδες με πτώση 0.83%.
 Υπό διαφορετικές συνθήκες θα μπορούσαμε να μιλήσουμε για την παραμονή υψηλότερα των 588 μονάδων και συνεπώς για πιθανή συνέχεια της αντίδρασης, μετά όμως από τις χθεσινές βραβείς απώλειες της Wall Street δεν θα πρέπει να έχει κανείς υπερβολικές απαιτήσεις από το ΧΑ.
 Πιθανά σημεία στήριξης αποτελούν οι περιοχές 578-82 και 568-72 μονάδων, ενώ αντίστασης 592-95 μονάδων.

Ημερολόγιο Γεγονότων
Ξεχωριστός Τομέας (Επόμενες σελίδες)
Τα Νέα της Ημέρας
ΟΔΗΧ: Στην έκδοση εντόκων γραμματίων ύψους 813 εκατ. € και διάρκειας 13 εβδομάδων λήξεως 15 Απριλίου 2016 προχώρησε το Ελληνικό Δημόσιο, με το επιτόκιο να παραμένει στο 2,70%.

Ελληνική Οικονομία: (α) Κατά τη χθεσινή με τον Γερμανό ομόλογο του Υπουργού Οικονομικών, συζητήθηκαν η υλοποίηση των μεταρρυθμίσεων ενώ επισημάνθηκε ότι τι μόνον όταν ολοκληρωθεί η αξιολόγηση θα μπορέσει να ξεκινήσει η πιθανή ελάφρυνση του χρέους. Την επόμενη εβδομάδα αναμένεται άλλωστε να έρθουν στην Αθήνα τα κλιμάκια των Θεσμών, ενώ εκτός από το ασφαλιστικό μία σειρά από θέματα παραμένουν ανοιχτά, όπως η αναδιάρθρωση της δημόσιας διοίκησης, το ταμείο ιδιωτικοποιήσεων, η οριστικοποίηση των δημοσιονομικών στόχων για το 2016, αλλά και η μεταρρύθμιση της αγοράς ηλεκτρικής ενέργειας. Εν των μεταξύ, στο σημερινό Eurogroup, θα συζητηθούν ως θέματα η Ελλάδα και η Κύπρος, χωρίς ωστόσο να αναμένεται για την Ελλάδα να ληφθούν αποφάσεις. **(β) ΕΛΣΤΑΤ:** Ο εναρμονισμένος δείκτης τιμών καταναλωτή της Ελλάδας αυξήθηκε περισσότερο των προσδοκίων, κατά 0,4% τον Δεκέμβριο ετησίως.

Alpha Bank: Στον δείκτη Stoxx 600 επιστρέφει μετά το κλείσιμο της σημερινής συνεδρίασης ο τίτλος Τραπεζής αντικαθιστώντας αυτόν της Teleticity Group.

ΧΠΑ ΣΥΜΒΟΛΑΙΑ ΜΕΛΛΟΝΤΙΚΗΣ ΕΚΠΛΗΡΩΣΗΣ ΣΕ ΔΕΙΚΤΕΣ - FUTURES ON INDICES

FTSE 25	Τιμή	Μεταβολή	Χρηματ. Μεταβολή	Δ%	Όγκος	Ανοχτές Θέσεις	Υψηλό	Χαμηλό	volatility 30 ημ.	Premium / Discount	Λήξη / Ημέρες
ΛΗΞΗ Jan16	162.25	-6.75	-33.75	-3.99%	1,749	7,076	167.75	162.25	34.82	-4.12%	Φρί 15.01.16 / 1 ημ.
ΛΗΞΗ Feb16	163.00	-6.25	-31.25	-3.70%	1,945	8,966	168.00	162.75	-	-3.68%	Φρί 19.02.16 / 36 ημ.

ΑΓΟΡΑ ΟΜΟΛΟΓΩΝ - BOND MARKET														
ΟΜΟΛΟΓΟ	ΤΙΜΗ	ΜΕΤΑΒΟΛΗ	ΚΟΥΠΟΝΙ	ΛΗΞΗ	ΥΤΜ	SPREAD	ΟΜΟΛΟΓΟ	ΤΙΜΗ	ΜΕΤΑΒΟΛΗ	ΚΟΥΠΟΝΙ	ΛΗΞΗ	ΥΤΜ	SPREAD	
US	2Y	99.52	0.01%	0.63%	30.09.17	0.91	JAPAN	10Y	102.95	-0.24%	0.50%	20.12.24	0.50	17
	10Y	99.39	0.24%	2.00%	15.08.25	2.07	SWISS	10Y	116.70	0.18%	1.50%	24.07.25	-0.21	-53
	30Y	103.09	0.70%	3.00%	15.11.44	2.84	EFSS	10Y	110.30	0.09%	1.75%	27.06.24	0.51	18
CANADA	10Y	111.05	0.25%	2.50%	01.06.24	1.12	ITALY	10Y	108.97	-0.02%	2.50%	01.12.24	1.43	110
UK	10Y	109.28	0.34%	2.75%	07.09.24	1.60	SPAIN	10Y	108.97	0.01%	2.75%	31.10.24	1.65	132
FRANCE	10Y	109.08	0.07%	1.75%	25.11.24	0.69	PORTUGAL	10Y	122.90	-0.17%	5.65%	15.02.24	2.49	217
GERMANY	3Y	101.57	-0.00%	0.50%	13.10.17	-0.39	GREECE	3Y	92.53	-0.41%	3.38%	17.07.17	9.22	962
	5Y	102.00	0.04%	0.25%	11.10.19	-0.28		5Y	88.98	-0.66%	4.75%	17.04.19	8.93	921
	10Y	105.70	0.18%	1.00%	15.08.24	0.33		10Y	70.90	-0.49%	3.00%	24.02.24	8.75	843

ΔΙΕΘΝΕΙΣ ΑΓΟΡΕΣ

Σχόλιο Αγοράς-Τα Νέα της Ημέρας

Οι αμερικανικές μετοχικές αγορές κατέγραψαν σημαντικές απώλειες άνω του 2%, με τις πιέσεις να εμφανίζονται τόσο στα large όσο και στα small caps. Στο ευρωπαϊκό universe, με εξαίρεση τη Γερμανία που έκλεισε χαμηλότερο κατά 0,25%, οι υπόλοιπες αγορές κινήθηκαν ανοδικά χωρίς λοιπόν να ακολουθούν την αρνητική εικόνα των ΗΠΑ. Ως αποτέλεσμα αυτού βέβαια, καταγράφηκε υπεραπόδοση των ευρωπαϊκών κλάδων σε σχέση με αυτών στις ΗΠΑ. Παράλληλα, οι μεγαλύτερες απώλειες καταγράφηκαν στους κλάδους των καταναλωτικών προϊόντων, της τεχνολογίας και της Υγείας και του χρηματοοικονομικού τομέα. Σημειωτέον ότι κατά τη σημερινή συνεδρίαση αναμένουμε αποτελέσματα από την JM Morgan το μεσημέρι και την Intel μετά το κλείσιμο της αμερικανικής μετοχικής αγοράς. Με απώλειες ολοκλήρωσαν τη συνεδρίαση οι ασιατικές αγορές νωρίτερα το πρωί, στον απόηχο του κλεισίματος στις ΗΠΑ εχθές.

ΑΓΟΡΑ ΕΜΠΟΡΕΥΜΑΤΩΝ

Το συμβόλαιο του πετρελαίου WTI κινήθηκε μεταξύ 30,10\$ και 31,71\$/bbl εχθές για να κλείσει τελικά με οριακά κέρδη στα 30,48\$/bbl. Ανάλογη η εικόνα για το συμβόλαιο του Brent, με κλείσιμο στα 30,31\$/bbl και απώλειες 1,78%. Σημειωτέον ότι η DOE ανακοίνωσε εχθές χαμηλότερη από την αναμενόμενη στα επίπεδα των 2,025K αύξηση των αποθεμάτων, στα επίπεδα μόλις των 234K. Παράλληλα τα εμπορεύματα (CRV) ενισχύθηκαν κατά 0,20%, ενώ τόσο το συμβόλαιο του φυσικού αερίου όσο και του χρυσού έκλεισαν με κέρδη. Ο δείκτης Baltic Dry συνέχισε την πτωτική του πορεία κλείνοντας στις 394 μονάδες (-1,99%). Θετική ήταν η εικόνα εχθές και για τα soft εμπορεύματα.

ΑΓΟΡΑ ΧΡΗΜΑΤΟΣ

Το ευρώ σε σχέση με το δολάριο ενισχύθηκε κατά 0,17%, διαμορφούμενο στα 1,0877, ενώ το δολάριο σε σχέση με basket νομισμάτων έκλεισε στα 98,933, οριακά χαμηλότερα κατά 0,04%. Στις ομολογιακές αγορές, η αποστροφή κινδύνου των επενδυτών, τα αδύναμα στοιχεία για την βιομηχανική παραγωγή στην Ευρωζώνη, η ανακοίνωση του Beige Book από τη Fed το οποίο σημείωσε την μετριοπαθή ανάπτυξη της οικονομίας, αποτέλεσαν, μεταξύ άλλων, τα κυριότερα σημεία-καταλύτες για τη συνεδρίαση. Συγκεκριμένα, τα US Treasuries κινήθηκαν ανοδικά, ενώ ανάλογες διαθέσεις κυριάρχησαν στις ευρωπαϊκές αγορές κρατικού χρέους, με εξαίρεση την Γερμανία. Συγκεκριμένα το 10ετές στη Γερμανία και στις ΗΠΑ διαμορφώθηκαν στο 0,567% και 2,093% αντίστοιχα. Στις δημοπρασίες κρατικού χρέους, η Γερμανία άντλησε 3,854 δις. € από ομόλογα λήξης το 2026, με απόδοση 0,59% και κουπόνι 0,50%, ενώ η Ιταλία άντλησε 2 δις.€ από λήξης 2018 με απόδοση 0,02%, 3δισ. € από λήξεις 2022 και απόδοση 0,99% και 1,74 δις. € από ομόλογα λήξης 2026 με απόδοση 0,59%. Παράλληλα στις ΗΠΑ η δημοπρασία 10ετούς ύψους 21 δις \$ οδήγησε σε απόδοση 2,090%, τη χαμηλότερη από τον Οκτώβριο.

Date Time	C	Event	Period	Surv(L)	Surv(H)	Surv(A)	Actual	Prior	Revised
01/14/16 00:00	US	The Atlantic Council holds a discussion on "Reflections							
01/14/16 00:00	US	Treasury Department Daily Treasury Statement							
01/14/16 01:30	AU	Australia Sells AUD500 Mln 98-Day Bills; Yield 2.028%							
01/14/16 01:50	JN	Machine Orders MoM	Nov	-11.30%	0.70%	-6.81%	-14.40%	10.70%	--
01/14/16 01:50	JN	Machine Orders YoY	Nov	-0.40%	14.60%	7.03%	1.20%	10.30%	--
01/14/16 01:50	JN	PPI MoM	Dec	-0.50%	-0.10%	-0.33%	-0.30%	-0.10%	--
01/14/16 01:50	JN	PPI YoY	Dec	-3.60%	-3.20%	-3.45%	-3.40%	-3.60%	--
01/14/16 02:30	AU	Employment Change	Dec	-45.0k	15.0k	-12.15k	-1.0k	71.4k	74.9k
01/14/16 02:30	AU	Unemployment Rate	Dec	5.80%	6.00%	5.92%	5.80%	5.80%	--
01/14/16 02:30	AU	Full Time Employment Change	Dec	--	--	--	17.6k	41.6k	47.3k
01/14/16 02:30	AU	Part Time Employment Change	Dec	--	--	--	-18.5k	29.7k	27.6k
01/14/16 02:30	AU	Participation Rate	Dec	65.10%	65.30%	65.21%	65.10%	65.30%	--
01/14/16 03:00	JN	Bloomberg Jan. Japan Economic Survey (Table)							
01/14/16 03:00	US	The AI-Hewar Center holds a discussion on "How to Solve							
01/14/16 05:00	TH	Bk of Thailand Sells THB30 Bln 2018 Bonds; Yld1.5699%							
01/14/16 05:35	JN	Japan Sells JPY4.4699 Tln 3-Month Bills; Yield -							
01/14/16 06:30	SK	Bank of Korea 2016 Economic Outlook							
01/14/16 07:00	SI	MAS Sells SGD2 Bln 168D Bills; Yld1.08% (MX16101T)							
01/14/16 08:00	JN	Machine Tool Orders YoY	Dec P	--	--	--	-25.80%	-17.70%	--
01/14/16 08:30	IN	Wholesale Prices YoY	Dec	-2.30%	-0.32%	-1.16%	-0.73%	-1.99%	--
01/14/16 08:59	ID	Bank Indonesia Reference Rate	Jan-14	7.25%	7.50%	7.36%	7.25%	7.50%	--
01/14/16 09:00	GE	Wholesale Price Index MoM	Dec	--	--	--	-0.80%	-0.20%	--
01/14/16 09:00	GE	Wholesale Price Index YoY	Dec	--	--	--	-1.00%	-1.10%	--
01/14/16 09:00	FI	CPI MoM	Dec	0.00%	0.10%	0.07%	-0.10%	-0.20%	--
01/14/16 09:00	FI	CPI YoY	Dec	-0.20%	0.00%	-0.07%	-0.20%	-0.20%	--
01/14/16 09:00	FI	Retail Sales Volume YoY	Nov F	--	--	--	2.70%	2.60%	--
01/14/16 09:01	ID	Bank Indonesia Lending Facility Rate	Jan-14	7.75%	8.00%	7.88%	7.75%	8.00%	--
01/14/16 09:01	ID	Bank Indonesia Deposit Facility Rate	Jan-14	5.25%	5.50%	5.38%	5.25%	5.50%	--
01/14/16 09:30	HU	Hungary Nov. Monthly Current Account							
01/14/16 10:00	HU	CPI MoM	Dec	-0.40%	-0.10%	-0.28%	-0.30%	0.00%	--
01/14/16 10:00	HU	CPI YoY	Dec	0.80%	1.10%	0.92%	0.90%	0.50%	--
01/14/16 10:00	SI	Total Weekly Fuel Stockpiles Bbl	Jan-13	--	--	--	43.8m	45.6m	--
01/14/16 10:00	SI	Light Distillates Fuel Stockpiles Bbl	Jan-13	--	--	--	13.7m	13.9m	--
01/14/16 10:00	SI	Middle Distillates Fuel Stockpiles Bbl	Jan-13	--	--	--	9.2m	9.6m	--
01/14/16 10:00	SI	Residue Fuel Stockpiles Bbl	Jan-13	--	--	--	20.8m	22.1m	--
01/14/16 10:00	EC	Dutch Foreign Minister Speaks to EU Parliament Panel							
01/14/16 10:30	EC	EU's Jourova Speaks at EU Parliament Committee in							
01/14/16 10:30	SW	CPI MoM	Dec	-0.20%	0.30%	0.15%	0.10%	-0.20%	--
01/14/16 10:30	SW	CPI YoY	Dec	-0.30%	0.20%	0.05%	0.10%	0.10%	--
01/14/16 10:30	SW	CPI CPIF MoM	Dec	0.10%	0.30%	0.23%	0.20%	-0.10%	--
01/14/16 10:30	SW	CPI CPIF YoY	Dec	0.80%	1.00%	0.94%	0.90%	1.00%	--
01/14/16 10:30	SW	CPI Level	Dec	314.12	314.55	314.39	314.21	313.75	--
01/14/16 10:30	SW	Average House Prices	Dec	--	--	--	2.677m	2.489m	--
01/14/16 11:00	GE	GDP NSA YoY	2015	1.50%	1.80%	1.69%	--	1.60%	--
01/14/16 11:00	GE	Budget Maastricht % of GDP	2015	0.20%	0.90%	0.51%	--	0.60%	--
01/14/16 11:00	BP	CPI YoY	Dec	-0.60%	-0.10%	-0.33%	--	-0.40%	--
01/14/16 11:00	BP	CPI MoM	Dec	-0.20%	0.30%	0.07%	--	-0.10%	--
01/14/16 11:00	IT	Industrial Production MoM	Nov	-0.10%	0.60%	0.25%	--	0.50%	--
01/14/16 11:00	IT	Industrial Production WDA YoY	Nov	2.30%	4.90%	3.23%	--	2.90%	--
01/14/16 11:00	IT	Industrial Production NSA YoY	Nov	--	--	--	--	-0.30%	--
01/14/16 11:00	EC	EU's Avramopoulos Speaks on Coast Guard Plan to							
01/14/16 11:00	GE	Merkel, Slovenia's Cerar Hold Talks in Berlin on Refugees							
01/14/16 11:00	EC	EU's Faull Speaks on U.K. Renegotiation to Parliament							
01/14/16 11:10	SW	Riksbank Bond Purchase Results							
01/14/16 11:30	PO	Portuguese Government Holds Weekly Cabinet Meeting							
01/14/16 11:30	SP	Spain to Sell 0.25% 2018 Bonds							
01/14/16 11:30	IT	EIB Vice President Scannapieco Holds Press Conference							
01/14/16 11:30	SP	Spain to Sell 1.15% 2020 Bonds							
01/14/16 11:30	SP	Spain to Sell 5.4% 2023 Bonds							
01/14/16 12:15	EC	EU's Jourova at Conference on Georgia, Moldova, Ukraine							
01/14/16 12:30	UK	Andrew Bailey Speaks on Green Finance at Mansion							
01/14/16 13:00	IR	New Vehicle Licences	Dec	--	--	--	--	3642	--
01/14/16 13:00	IR	CPI EU Harmonized MoM	Dec	--	--	--	--	-0.40%	--
01/14/16 13:00	IR	CPI EU Harmonized YoY	Dec	--	--	--	--	-0.10%	--
01/14/16 13:00	IR	CPI MoM	Dec	--	--	--	--	-0.30%	--
01/14/16 13:00	IR	CPI YoY	Dec	--	--	--	--	-0.20%	--
01/14/16 13:00	RO	Romania to Sell 2.5% 2019 Bonds							
01/14/16 13:00	CZ	Czech Rep. to Sell 2016 Bills							
01/14/16 13:00	GE	Merkel Meets Head of Germany's DGB Labor Federation							
01/14/16 13:00	UK	BOE's Andrew Bailey speaks in London							
01/14/16 14:00	UK	Bank of England Bank Rate	Jan-14	0.50%	0.50%	0.50%	--	0.50%	--
01/14/16 14:00	UK	BOE Asset Purchase Target	Jan	375b	375b	375.00b	--	375b	--
01/14/16 14:30	EC	ECB account of the monetary policy meeting							
01/14/16 15:30	US	Import Price Index MoM	Dec	-2.10%	-0.20%	-1.31%	--	-0.40%	--
01/14/16 15:30	US	Import Price Index YoY	Dec	-14.10%	-7.10%	-9.01%	--	-9.40%	--
01/14/16 15:30	US	Initial Jobless Claims	Jan-09	270k	310k	276.57k	--	277k	--
01/14/16 15:30	US	Continuing Claims	Jan-02	2179k	2340k	2222.18k	--	2230k	--
01/14/16 15:30	US	Revisions: Philadelphia Fed Manf. Business Outlook							
01/14/16 15:45	US	Bloomberg Jan. United States Economic Survey							
01/14/16 16:00	EC	ECB's Draghi, Coeure Participate in Eurogroup Meeting							
01/14/16 16:15	US	Fed's Bullard Speaks to Economic Club of Memphis							
01/14/16 16:30	US	The Medicare Payment Advisory Commission (MedPAC)							
01/14/16 16:30	US	The Millennium Challenge Corporation (MCC) holds a...							
01/14/16 16:45	US	Bloomberg Consumer Comfort	Jan-10	--	--	--	--	44.2	--
01/14/16 17:30	US	EIA Natural Gas Storage Change	Jan-08	-195	-107	-169.94	--	-113	--
01/14/16 17:30	US	EIA Working Natural Gas Implied Flow	Jan-08	-195	-107	-169.71	--	-117	--
01/14/16 20:00	US	U.S. to Sell USD13 Bln 30-Year Bonds Reopening							
01/14/16	EC	European Parliament's Special Tax Committee Meets in							
01/14/16	EC	EU's Juncker Meets Germany's Merkel in Berlin							

Τμήμα Ανάλυσης

Δρ. Αδαμοπούλου Έφη [Πιστοποίηση Δ]
Αργυροπούλου Κατερίνα ΒΑ [Πιστοποίηση Β1]

Τμήμα Εκτέλεσης Εντολών

- Σύνθετα & Μη Σύνθετα Χρημ/κα μέσα
Σαπουνά Μαρία [Πιστοποίηση Β]
Μαντουδιώτης Ηλίας [Πιστοποίηση Α2]

-Μη Σύνθετα Χρημ/κα μέσα
Αργυροπούλου Κατερίνα [Πιστοποίηση Β1]

Λήψη Διαβίβαση Εντολών :

Τσοιμίδης Λευτέρης [Πιστοποίηση Α1]

Τμήμα Διαχείρισης Χαρτοφυλακίων

Ακκιζίδης Νίκος [Πιστοποίηση Δ]
Δρ. Αδαμοπούλου Έφη [Πιστοποίηση Δ]
Νοικοκυράκης Ιωάννης [Πιστοποίηση Δ]
Μαντουδιώτης Ηλίας [Πιστοποίηση Α2]

Τμήμα Εξυπηρέτησης Πελατών

Ρούπα Ολυμπία [Πιστοποίηση Α1]

Διεθνείς Αγορές

Νοικοκυράκης Ιωάννης [Πιστοποίηση Δ]
Μαντουδιώτης Ηλίας [Πιστοποίηση Α2]

Σύμβουλοι Επενδύσεων

Σαπουνά Μαρία [Πιστοποίηση Β]
Αργυροπούλου Κατερίνα [Πιστοποίηση Β1]

ΑΠΟΠΟΙΗΣΗ ΕΥΘΥΝΗΣ

Το παρόν κείμενο εκδίδεται από την ΑΧΟΝ ΧΡΗΜΑΤΙΣΤΗΡΙΑΚΗ Α.Ε.Π.Ε.Υ., η οποία εποπτεύεται από την Επιτροπή Κεφαλαιαγοράς. Ο σκοπός του παρόντος είναι αποκλειστικά και μόνο πληροφοριακός. Οι αναλύσεις, εκτιμήσεις, γνώμες και πληροφορίες που ενδεχομένως περιέχει έχουν ενημερωτικό χαρακτήρα και σε καμία περίπτωση δεν αποτελούν προσφορά, πρόταση, συμβουλή ή προτροπή για αγορά, πώληση ή πραγματοποίηση άλλων επενδυτικών κινήσεων επί των μετοχών, ή άλλων χρηματοπιστωτικών μέσων που σχετίζονται με τις αναφερόμενες εταιρείες.

Οι πληροφορίες που περιέχονται και τα στοιχεία που χρησιμοποιούνται βασίζονται μόνο σε πηγές που θεωρούνται αξιόπιστες. Ωστόσο, καμία επαλήθευση των στοιχείων αυτών δεν πραγματοποιείται και καμία εγγύηση δεν παρέχεται ως προς την ακρίβεια και πληρότητά τους και δε θα πρέπει να εκλαμβάνονται ως τέτοιες.

ΠΙΣΤΟΠΟΙΗΣΗ ΑΝΑΛΥΤΩΝ. Τα πρόσωπα, ή τουλάχιστον ένα από τα πρόσωπα που επιμελήθηκαν το παρόν κείμενο είναι πιστοποιημένοι ως: «Αναλυτές των Μετοχών και της Αγοράς» από την Επιτροπή Κεφαλαιαγοράς και στελεχώνουν το Τμήμα Οικονομικών Αναλύσεων της ΑΧΟΝ ΧΡΗΜΑΤΙΣΤΗΡΙΑΚΗΣ Α.Ε.Π.Ε.Υ. Απαγορεύεται η με οποιοδήποτε τρόπο αναπαραγωγή, αντιγραφή, διανομή ή δημοσίευσή του χωρίς την προηγούμενη έγγραφη συναίνεση της εταιρείας. Ο πιστοποιημένος αναλυτής που αναλύει κάθε εταιρεία περιεχόμενη στο παρόν, πιστοποιεί ότι όλες οι απόψεις που διατυπώνονται στην ανάλυση εκφράζουν αποκλειστικά προσωπικές απόψεις. Επιπλέον πιστοποιεί, ότι οι απολαβές του δεν ήταν, δεν είναι και δεν πρόκειται να υπάρξουν στο μέλλον, εν όλω ή εν μέρει, άμεσα ή έμμεσα συνδεδεμένες ή εξαρτώμενες από τις συγκεκριμένες απόψεις ή συστάσεις που αναφέρει στην επί του παρόντος ανάλυση των υποκείμενων εταιρειών.

ΜΑΘΗΜΑΤΙΚΗ ΒΑΣΙΜΟΤΗΤΑ ΤΩΝ ΕΚΤΙΜΗΣΕΩΝ. Ο αναλυτής διαθέτει σε ηλεκτρονική μορφή, αρχεία που αποδεικνύουν τη μαθηματική βασιμότητα των στοιχείων που παρουσιάζει. Τα αρχεία αυτά αποθηκεύονται και φυλάσσονται για πιθανή μελλοντική χρήση από τις εποπτικές αρχές, των οποίων η αναφορά επί του παρόντος κειμένου επ' ουδενί δεν υπονοεί ότι υποστηρίζουν ή εγκρίνουν το περιεχόμενό του. Οι διαβαθμίσεις αφορούν τη σχέση τιμής της μετοχής με τη θεμελιώδη αξία, όπως καθορίζεται με την εκάστοτε ακολουθούμενη μέθοδο αξιολόγησης.

ΣΧΕΣΕΙΣ ΜΕ ΥΠΟΚΕΙΜΕΝΕΣ ΕΤΑΙΡΕΙΕΣ. Κατά τη δημιουργία του παρόντος, στελέχη του Τμήματος Οικονομικών Αναλύσεων της ΑΧΟΝ ΧΡΗΜΑΤΙΣΤΗΡΙΑΚΗΣ Α.Ε.Π.Ε.Υ. ενδέχεται να έχουν δεχθεί βοήθεια από τις περιεχόμενες στο παρόν εταιρείες. Η βοήθεια μπορεί να περιλαμβάνει πρόσβαση στις ιστοσελίδες των ιδίων, επίσκεψη σε κάποια ή σε κάποιες από τις λειτουργίες των υποκείμενων εταιρειών, συναντήσεις με τη διοίκηση, στελέχη ή τρίτους που σχετίζονται με οποιοδήποτε τρόπο με τις εταιρείες, καθώς και παροχή εξ' αυτών ιστορικών στοιχείων που αφορούν την υποκείμενη εταιρεία (όπως ισολογισμοί, άλλα οικονομικά στοιχεία και όλες τις πληροφορίες που διατίθενται δημόσια και αφορούν επίσης οικονομικά στοιχεία και στρατηγικές). Κατά τη διαδικασία αυτή, όπως και στα πλαίσια οποιασδήποτε άλλης, απαγορεύεται στα στελέχη του Τμήματος Οικονομικών Αναλύσεων της εταιρείας να δεχθούν οποιαδήποτε πληρωμή ή αποζημίωση ταξιδιωτικών εξόδων προερχόμενων από επίσκεψη στις υποκείμενες εταιρείες. Κατά τη διαμόρφωση του παρόντος, στελέχη του Τμήματος Οικονομικών Αναλύσεων ενδέχεται να έχουν πραγματοποιήσει συναντήσεις, στις περισσότερες περιπτώσεις, με αρμόδια στελέχη των υποκείμενων εταιρειών προκειμένου να διαπιστώσουν την ακρίβεια των παρεχόμενων προς αυτά δεδομένων πριν τη δημοσίευσή. Οι απόψεις και εκτιμήσεις που χρησιμοποιούνται συνθέτουν την άποψη του αναλυτή από την ημέρα της έκθεσης ανάλυσης και δίνονται καλή την πίστη, δύνανται ωστόσο να υπόκεινται σε αλλαγές χωρίς προειδοποίηση.

ΕΝΔΕΧΟΜΕΝΗ ΣΥΓΚΡΟΥΣΗ ΣΥΜΦΕΡΟΝΤΩΝ. Η ΑΧΟΝ ΧΡΗΜΑΤΙΣΤΗΡΙΑΚΗ Α.Ε.Π.Ε.Υ., συνδεδεμένα με αυτή πρόσωπα ή συγγενικές με αυτή επιχειρήσεις μπορούν οποτεδήποτε να αναλάβουν κάποια θέση ή να πραγματοποιήσουν συναλλαγές επί των μετοχών ή επί άλλων χρηματοπιστωτικών μέσων σχετιζόμενων με τις περιεχόμενες επί του παρόντος εταιρείες για ίδιο λογαριασμό ή για λογαριασμό τρίτων. Επιπλέον, μπορεί να προβαίνει ή να επιδιώκει την παροχή οποιωνδήποτε επενδυτικών ή παρεπόμενων υπηρεσιών προς αυτές τις εταιρείες καθώς επίσης να επιζητά τη συνεργασία των εταιρειών που παρακολουθεί και αναλύει. Για τους λόγους αυτούς, οι επενδυτές θα πρέπει να έχουν πάντα υπόψη ότι ελλοχεύει ενδεχόμενο σύγκρουσης συμφερόντων δυνάμει του οποίου ενδέχεται να επηρεαστεί η αντικειμενικότητα της ανάλυσης. Σε κάθε περίπτωση, η ΑΧΟΝ ΧΡΗΜΑΤΙΣΤΗΡΙΑΚΗ Α.Ε.Π.Ε.Υ. πιστοποιεί ότι το παρόν κείμενο έχει συνταχθεί και δημοσιεύεται σύμφωνα με την Πολιτική Αποφυγής Σύγκρουσης Συμφερόντων της εταιρείας.

Το Τμήμα Οικονομικών Αναλύσεων, σύμφωνα με τον Κανονισμό Λειτουργίας του ιδίου αλλά και της εταιρείας συνολικά, δεσμεύεται από επαγγελματικό απόρρητο και εμπιστευτικότητα εξαιρουμένων μόνο των δεδομένων που το ισχύον νομοθετικό και κανονιστικό πλαίσιο επιτρέπουν τη δημοσίευσή τους. Κατά την ανάπτυξη των εργασιών και την υλοποίηση των δραστηριοτήτων του Τμήματος εφαρμόζονται διαδικασίες που εγκαθιστούν «σινικά» τείχη» μεταξύ αυτού και των υπολοίπων Τμημάτων της εταιρείας, επιτυγχάνοντας τον έλεγχο και τον περιορισμό της επικοινωνίας του Τμήματος με το εξωτερικό αυτού περιβάλλον στις απολύτως απαραίτητες λειτουργικά ανάγκες και, εν τέλει, επιτυγχάνοντας τη συμμόρφωση της εταιρείας με όλους τους απαιτούμενους περιορισμούς στην πληροφόρηση και συνολικά, με όλες τις νομοθετικές και κανονιστικές απαιτήσεις που σχετίζονται με την εμπιστευτική πληροφόρηση και την κατάχρηση της αγοράς.

ΕΝΔΕΙΚΤΙΚΗ ΑΝΑΦΟΡΑ ΚΙΝΔΥΝΩΝ. Οι επενδυτές θα πρέπει να εκλάβουν το παρόν κείμενο ως ένα μόνο παράγοντα, μεταξύ άλλων, κατά τη διαδικασία σχηματισμού προσωπικών επενδυτικών απόψεων εκ μέρους τους. Επιπλέον, θα πρέπει να έχουν πάντοτε υπόψη ότι οι μετοχές ή άλλα χρηματοπιστωτικά μέσα που περιλαμβάνονται στο παρόν υπόκεινται σε επενδυτικούς κινδύνους, συμπεριλαμβανομένου του ενδεχόμενου απώλειας του αρχικώς επενδεδυμένου κεφαλαίου και της πιθανότητας απροειδοποίητων αλλαγών των τιμών τους και των σχετιζόμενων με αυτά διαθέσιμων χρηματιστηριακών μέσων. Θα πρέπει επίσης πάντοτε να γνωρίζουν ότι οι επενδύσεις στις περιεχόμενες επί του παρόντος εταιρείες ενέχουν κινδύνους που σχετίζονται : α) με την αγορά στην οποία οι μετοχές, ή άλλα σχετιζόμενα με τις εταιρείες αυτές χρηματοπιστωτικά μέσα διαπραγματεύονται (όπως, ενδεικτικά, μικρή εμπορευσιμότητα, συστημικοί και μη-συστημικοί κίνδυνοι), β) με επιχειρηματικούς κινδύνους (π.χ. εξάρτηση πωλήσεων από μεγάλους πελάτες και διαγωνισμούς, εξάρτηση από εγχώρια αγορά, εξάρτηση από συμβάσεις συνεργασίας), γ) με συναλλαγματικούς κινδύνους κ.λ.π. , που επηρεάζουν τα μεγέθη της εταιρείας και, συνακόλουθα, την τιμή της μετοχής ή των σχετιζόμενων με αυτή άλλων χρηματοπιστωτικών μέσων. Σε κάθε περίπτωση, το παρόν κείμενο είναι κατάλληλο για χρήση και αξιοποίηση από επαγγελματίες επενδυτικούς συμβούλους και διαχειριστές, οι οποίοι δύνανται να το χρησιμοποιήσουν σε συνδυασμό με την εξέταση του επενδυτικού προφίλ του επενδυτή, του επενδυτικού του ορίζοντα (ο οποίος μόνο κατά σύμπτωση μπορεί να ταυτίζεται με εκείνον της ανάλυσης) ή/και των τοποθετήσεων αυτού σε άλλες αξίες μετοχικές ή μη, πάντοτε στα πλαίσια των αρχών βέλτιστης αντιμετώπισης κινδύνων.

ΠΛΗΡΟΦΟΡΗΣΗ ΕΠΕΝΔΥΤΩΝ. Το περιεχόμενο του παρόντος κειμένου δεν αποτελεί, σε καμία περίπτωση, παροχή επενδυτικών συμβουλών ως προς οποιοδήποτε από τα αναφερόμενα σε αυτό χρηματοπιστωτικά μέσα και ως προς οποιαδήποτε εκ των περιεχόμενων εταιρειών. Σκοπός της ΑΧΟΝ ΧΡΗΜΑΤΙΣΤΗΡΙΑΚΗΣ Α.Ε.Π.Ε.Υ. είναι η έκφραση αξιολογικών κρίσεων για πιθανές ή υφιστάμενες επενδυτικές τοποθετήσεις, χωρίς να αναλαμβάνει καμία συμβατική υποχρέωση προς τους πελάτες της και χωρίς να φέρει ουδεμία ευθύνη για οποιαδήποτε επενδυτική επιλογή αυτών, δεδομένου ότι αυτές αποτελούν προϊόν της απόλυτης και ελεύθερης βούλησής τους. Οι εκτιμήσεις και απόψεις της εταιρείας μπορεί να μεταβάλλονται βάσει νέων δεδομένων, χωρίς προειδοποίηση. Θα πρέπει να είναι σαφές προς κάθε κατεύθυνση ότι η εταιρεία δεν εγγυάται οποιαδήποτε απόδοση σε οποιαδήποτε χρηματοπιστωτικό μέσο, σε οποιοδήποτε χρονικό ορίζοντα και για οποιοδήποτε πρόσωπο κάνει χρήση του περιεχομένου του παρόντος. Παρόλο που η εταιρεία δεν παρέχει αναλύσεις σε συγκεκριμένη συχνότητα, περιλαμβάνει στις προθέσεις της την παροχή αναλύσεων των υποκείμενων εταιρειών, συμπεριλαμβανομένων απαντήσεων σε νέα που δύνανται να επηρεάζουν τις ίδιες, υποκείμενες σε περιόδους σιγής και περιορισμούς παραγωγικότητας.

Η ΑΧΟΝ ΧΡΗΜΑΤΙΣΤΗΡΙΑΚΗ Α.Ε.Π.Ε.Υ., με τα εντεταλμένα αυτής στελέχη και μέσω των αρμόδιων ανά περίπτωση Τμημάτων της, μπορεί να έχει προσφέρει στις περιεχόμενες επί του παρόντος εταιρείες υπηρεσίες επενδυτικής τραπεζικής (κατά την έννοια του άρθρου 2, παρ. 7 της 4/347/12.07.05 Απόφασης της Επιτροπής Κεφαλαιαγοράς) κατά τη διάρκεια των τελευταίων 12 μηνών, σε εκτέλεση σχετικών συμφωνιών. Το ίδιο μπορεί να συμβεί με τις εταιρείες αυτές στο άμεσο μέλλον.

ΣΗΜΑΝΤΙΚΕΣ ΓΝΩΣΤΟΠΟΙΗΣΕΙΣ.

1) Η ΑΧΟΝ ΧΡΗΜΑΤΙΣΤΗΡΙΑΚΗ Α.Ε.Π.Ε.Υ. εντάσσεται στον όμιλο εταιρειών «ΑΧΟΝ» στον οποίο περιλαμβάνονται οι εισηγμένες στην αγορά αξιών του ΧΑ εταιρείες «ΑΧΟΝ HOLDINGS» και «ΕΥΡΟΜΕΔΙΚΑ». Η ΑΧΟΝ HOLDINGS μετέχει στο μετοχικό κεφάλαιο της ΑΧΟΝ ΧΡΗΜΑΤΙΣΤΗΡΙΑΚΗΣ Α.Ε.Π.Ε.Υ. με ποσοστό ίσο ή μεγαλύτερο του 5%.

2) Για όλες τις περιεχόμενες επί του παρόντος κειμένου εταιρείες ΔΕΝ ισχύει καμία από τις παρακάτω δηλώσεις (από: I. έως: IX.), εκτός εάν αναγράφονται στον παρακάτω πίνακα:

Εταιρεία	Δηλώσεις που ισχύουν
.....

- I.** Κατά την ημερομηνία που αναγράφεται στην πρώτη σελίδα του παρόντος, η ΑΧΟΝ ΧΡΗΜΑΤΙΣΤΗΡΙΑΚΗ Α.Ε.Π.Ε.Υ. ή/και οι επιχειρήσεις που ανήκουν στον ίδιο όμιλο εταιρειών με αυτή, κατέχουν ποσοστό ίσο ή μεγαλύτερο του 5% του συνόλου του μετοχικού κεφαλαίου της εταιρείας που αναφέρεται.
- II.** Κατά την ημερομηνία που αναγράφεται στην πρώτη σελίδα του παρόντος, η εταιρεία που αναφέρεται κατέχει ποσοστό ίσο ή μεγαλύτερο του 5% του συνόλου του μετοχικού κεφαλαίου της ΑΧΟΝ ΧΡΗΜΑΤΙΣΤΗΡΙΑΚΗΣ Α.Ε.Π.Ε.Υ. ή άλλων επιχειρήσεων που ανήκουν στον ίδιο όμιλο με αυτή.
- III.** Η ΑΧΟΝ ΧΡΗΜΑΤΙΣΤΗΡΙΑΚΗ Α.Ε.Π.Ε.Υ. ενεργεί ως ειδικός διαπραγματευτής στην εταιρεία που αναφέρεται.
- IV.** Η ΑΧΟΝ ΧΡΗΜΑΤΙΣΤΗΡΙΑΚΗ Α.Ε.Π.Ε.Υ. έχει αποδεχθεί τους τελευταίους 12 μήνες αποζημίωση για παροχή υπηρεσιών επενδυτικής τραπεζικής, στα πλαίσια εκτέλεσης συμβατικής σχέσης, από την εταιρεία που αναφέρεται.
- V.** Το περιεχόμενο του παρόντος έχει αποσταλεί στην εταιρεία που αναφέρεται για επιβεβαίωση στοιχείων.
- VI.** Εφόσον πραγματοποιήθηκε το υπό V. ανωτέρω, η ΑΧΟΝ ΧΡΗΜΑΤΙΣΤΗΡΙΑΚΗ Α.Ε.Π.Ε.Υ. πρόβη στις παρακάτω ουσιαστικές μεταβολές στο περιεχόμενο του παρόντος, οι οποίες ενδέχεται να επηρεάσουν την άποψη του Τμήματος Οικονομικών Αναλύσεων για την εταιρεία που αναφέρεται : (Καμία).
- VII.** Ο πιστοποιημένος αναλυτής ή τα στελέχη του Τμήματος Οικονομικών Αναλύσεων της ΑΧΟΝ ΧΡΗΜΑΤΙΣΤΗΡΙΑΚΗΣ Α.Ε.Π.Ε.Υ. που επιμελήθηκαν το παρόν κείμενο, κατέχουν θέση στο διοικητικό συμβούλιο ή έχουν σημαντικό οικονομικό ενδιαφέρον στην εταιρεία που αναφέρεται.
- VIII.** Η ΑΧΟΝ ΧΡΗΜΑΤΙΣΤΗΡΙΑΚΗ Α.Ε.Π.Ε.Υ. ενεργεί ως σύμβουλος εισαγωγής στην Εναλλακτική Αγορά της εταιρείας που αναφέρεται.
- IX.** Η ΑΧΟΝ ΧΡΗΜΑΤΙΣΤΗΡΙΑΚΗ Α.Ε.Π.Ε.Υ. έχει έρθει σε συμφωνία με την εταιρεία που αναφέρεται για την έκδοση του παρόντος κειμένου και υπάρχει οικονομική αποζημίωση για την ετοιμασία και έκδοσή του.