

ΕΛΛΗΝΙΚΟ ΧΡΗΜΑΤΙΣΤΗΡΙΟ		Αξία Συν.ΧΑ (εκατ.€)				92.26
	Κλείσιμο 08-Dec-15	(%) Δ Ημέρας	% μεταβολή 5 ημερών	% μεταβολή ενός μήνα	% μεταβολή ένός έτους	
ΓΕΝΙΚΟΣ ΔΕΙΚΤΗΣ	581.90	-4.43%	-8.98%	-14.86%	-36.27%	
FTSE / ASE 20	196.05	-4.60%	-9.19%	-16.81%	-41.95%	
FTSE / ASE 40	780.27	-3.08%	4.60%	-2.10%	-1.90%	
FTSE / ASE 140	421.80	-4.50%	-8.36%	-15.98%	-40.40%	

ΚΛΑΔΟΙ	ΤΙΜΗ	(%) Δ Ημέρας	% μεταβολή ένός έτους	Υψηλό 52 εβδ.	Χαμηλό 52 εβδ.
Τραπεζών	49.36	-5.22%	-95.55%	1,338.10	40.04
Υγείας	91.20	-4.17%	-38.17%	175.27	70.58
Υπ. Κοινής Ωφέλειας	1,819.71	-6.89%	-20.56%	2,830.02	1,405.61
Χημικών	6,798.75	-0.90%	32.40%	7,561.34	4,681.45
Τηλεπικοινωνιών	2,358.95	-2.39%	-8.16%	2,821.38	1,582.73
Τροφίμων & Ποτών	7,708.47	-4.04%	22.26%	8,651.51	5,066.70
Ταξιδιών & Αναψυχής	1,126.07	-5.41%	-30.97%	1,861.94	1,043.25
Τεχνολογίας	541.39	-3.18%	-17.67%	786.22	540.85
Κάπνακ. & Υλικών	1,745.16	-7.66%	-26.06%	2,705.46	1,676.30

ΣΤΑΤΙΣΤΙΚΑ	Κλείσιμο 08-Dec-15	Υψηλ. 52 εβδ.	Χαμ. 52 εβδ.	Κιν. μέσος 200 ημ.	Κινητός μέσος 30 ημ.
Γενικός Δείκτης	581.90	1,033.95	562.87	737.77	661.31
FTSE / ASE 20	171.75	335.38	161.85	220.02	197.09
ΔΤΡ / ASE	49.36	1,338.10	40.04	456.90	149.36
FTSE / ASE 40	780.27	984.77	688.72	823.64	784.67
FTSE / ASE 140	421.80	803.02	396.31	534.45	480.18

ΔΙΕΘΝΕΙΣ ΑΓΟΡΕΣ		WARRANTS	
Δείκτες	Κλείσιμο	(%) Ημ.	(%) Ytd
ΗΠΑ DJones	17,568.00	-0.92%	-1.43%
S&P 500	2,063.59	-0.65%	0.23%
NASDAQ	5,098.24	-0.07%	7.65%
ΙΑΠΩΝ ΝΙΚΚΕΙ225 091215	19,301.07	-0.98%	10.60%
ΓΕΡΜΑΝΙΑ DAX	10,663.97	-1.95%	8.85%
ΓΑΛΛΙΑ CAC 40	4,691.65	-1.57%	9.57%
ΗΝ. ΒΑΣ. FTSE-100	3,300.00	-1.42%	-6.56%

ΕΠΕΝΔΥΤΙΚΟΙ		ALPHA BANK	
(Χαμηλ. Υψηλ.) 52 εβδ.	(%) Ημ.	ΣΕ ΙΣΧΥ	ΠΡΙΝ
S&P500 Vol. [10.88 53.29]	17.60	6.95%	
DAX Vol. [16.57 43.21]	23.48	6.15%	
CBOE PIC [0.56 1.69]	1.08	12.22%	

ΙΣΟΤΙΜΕΣ		ALPHA BANK	
€	(%) Ημ.	(%) Ytd	ΣΕ ΙΣΧΥ
Δολ. ΗΠΑ (EURUSD)	1.0919	0.248%	-9.75%
Γεν. Ιαπωνίας (EURJPY)	134.03	-0.097%	6.96%
Λίρα Αγγλίας (EURGBP)	0.7260	-0.040%	11.05%
Φράγκο Ελβετίας (EURCHF)	1.0833	-0.217%	8.07%

ΔΕΙΚΤΕΣ		ΕΘΝΙΚΗ ΤΡΑΠΕΖΑ		
	(%) Ημ.	ΣΕ ΙΣΧΥ	ΠΡΙΝ	
EURO E-MINI FUT Dec15	E7	14/12/ 5	1,091.80	0.27%
S&P500 EMINI FUT Dec15	ES	18/12/ 9	2,062.00	0.16%
GOLD SPOT \$/OZ		18/03/ 100	2,054.50	0.17%

GOLD 100 OZ FUTR Feb16		ΕΘΝΙΚΗ ΤΡΑΠΕΖΑ		
	(%) Ημ.	ΣΕ ΙΣΧΥ	ΠΡΙΝ	
MINI GOLD FUTURE Feb16	YG	25/02/ 78	1,076.10	0.07%
BRENT CRUDE FUTR Jan16	BRN	16/12/ 7	40.71	1.12%
WTI CRUDE FUTURE Jan16	CL	14/01/ 36	41.03	1.08%

E-MINI CRUDE OIL Jan16		ΕΘΝΙΚΗ ΤΡΑΠΕΖΑ		
	(%) Ημ.	ΣΕ ΙΣΧΥ	ΠΡΙΝ	
NATURAL GAS FUTR Jan16	NG	29/12/ 20	2,086.00	0.77%
E-MINI NATURAL GA Jan16	QG	26/01/ 48	2,135.00	0.47%
US 10YR NOTE (CBT)Mar16	ZN	21/03/ 103	126.3594	0.02%
Russell 2000 Mini Dec15	TF	18/12/ 9	1,157.700	0.11%

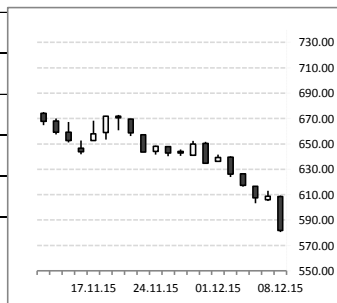

ΕΛΛΑΔΑ

Με ενίσχυση της καθοδικής ορμής συνεχίστηκε η πορεία του ΧΑ, στη συνεδρίαση της Τρίτης 8/12/2015.

Σχόλιο Αγοράς

Για άλλη μια φορά η ζωή απέδειξε ότι η πιο αποφασιστική μεταβλητή στη συνάρτηση που λέγεται χρηματιστήριο, είναι η κυρίαρχη τάση.

Η κύρια κατεύθυνση καθορίζεται από τους ελάχιστους που είτε γνωρίζουν είτε αντιλαμβάνονται τις μελλοντικές εξελίξεις και όποιος δεν την συνειδητοποιεί συνήθως το πληρώνει ακριβά.

Η ουσιαστική προσέγγιση των χαμηλών του περασμένου Αυγούστου (563 - 570), πιθανώς να μετρήσει το ισχυρό momentum, ενώ η πρώτη υπολογίσιμη αντίσταση βρίσκεται στις 588-92 μονάδες.

Ημερολόγιο Γεγονότων ----->>>Ξεχωριστός Τομέας (Επόμενες σελίδες) Τα Νέα της Ημέρας

ΟΔΔΧ - Δημοπρασία: Το Ελληνικό Δημόσιο θα προχωρήσει σήμερα σε δημοπρασία εντόκων 13 και 26 εβδομάδων.

Nexans Ανακοίνωση για AMK: Έπειτα από απόφαση του ΔΣ ορίστηκε η τιμή διάθεσης των νεοεκδιδόμενων μετοχών της αύξησης μετοχικού κεφαλαίου, σε €1,25 ανά μετοχή, με το συνολικό ποσό της αύξησης να διαμορφώνεται στα 21.080.468,75€ για 16.864.375 νέες μετοχές με αναλογία 11 νέες μετοχές για κάθε 4 παλαιάς μετοχές.

Τιτάν ΕΘΕ: Κατά την παρουσίαση του Ομίλου στην ΕΘΕ, παρουσιάστηκαν οι προοπτικές των αγορών για το σύνολο του έτους, όπου ουσιαστικά αναμένεται διατήρηση των τάσεων που διαγράφηκαν το ενδεκάμηνο 2015. Χάρη στη μακροχρόνια στρατηγική που έχει εφαρμόσει ο Όμιλος για γεωγραφική διασπορά των δραστηριοτήτων του, είναι σε θέση να αναμένει βελτιωμένα αποτελέσματα για το σύνολο της τρέχουσας χρήσης και να έχει συγκρατημένη αισιοδοξία για περαιτέρω ανάπτυξη το 2016, με κινητήρια δύναμη την ανακάμπτουσα αγορά των ΗΠΑ, η οποία αντιπροσωπεύει σήμερα περίπου το 50% των πωλήσεων του Ομίλου και το 45% της λειτουργικής Κερδοφορίας (EBITDA) του.

Ηρακλής Δημόσια Πρόταση: Στην υποχρεωτική Δημόσια Πρόταση της Lafarge Cementos, η περίοδος αποδοχής της Δημόσιας Πρότασης έχει αρχίσει την Τετάρτη, 11 Νοεμβρίου και λήγει την Παρασκευή, 11 Δεκεμβρίου. Ο Προτέινω θα καταβάλει το ποσό των 1,23 Ευρώ για κάθε Μετοχή της Δημόσιας Πρότασης

ΔΙΕΘΝΕΙΣ ΑΓΟΡΕΣ, ΑΓΟΡΑ ΕΜΠΟΡΕΥΜΑΤΩΝ, ΑΓΟΡΑ ΧΡΗΜΑΤΟΣ

Επόμενη Σελίδα

ΧΠΑ ΣΥΜΒΟΛΑΙΑ ΜΕΛΛΟΝΤΙΚΗΣ ΕΚΠΛΗΡΩΣΗΣ ΣΕ ΔΕΙΚΤΕΣ - FUTURES ON INDICES

FTSE 25	Τιμή	Μεταβολή	Χρηματ. Μεταβολή	Δ%	Όγκος	Ανοιχτές Θέσεις	Υψηλό	Χαμηλό	Volatility 30 ημ.	Premium / Discount	Λήξη / Ημέρες
ΛΗΕΗ Dec15 AJz5	167.00	-0.50	-2.50	-0.29%	116	13,840	172.75	166.75	31.50	-2.77%	Φρί 18.12.15 / 9 ημ.
ΛΗΕΗ Jan16 AJf6	169.00	-0.50	-2.50	-0.29%	14	2,998	170.00	167.00	-	-1.60%	Φρί 15.01.16 / 37 ημ.

ΑΓΟΡΑ ΟΜΟΛΟΓΩΝ - BOND MARKET

ΟΜΟΛΟΓΟ	ΤΙΜΗ	ΜΕΤΑΒΟΛΗ	ΚΟΥΠΟΝΙ	ΛΗΕΗ	ΥΤΜ	SPREAD	ΟΜΟΛΟΓΟ	ΤΙΜΗ	ΜΕΤΑΒΟΛΗ	ΚΟΥΠΟΝΙ	ΛΗΕΗ	ΥΤΜ	SPREAD
US 2Y	99.43	-0.02%	0.63%	30.09.17	0.95	-	JAPAN 10Y	102.45	0.04%	0.50%	20.12.24	0.50	8
US 10Y	97.91	-0.11%	2.00%	15.08.25	2.25	183	SWISS 10Y	117.34	-0.03%	1.50%	24.07.25	-0.25	-66
US 30Y	100.47	-0.22%	3.00%	15.11.44	2.98	-	EFSS 10Y	110.18	-0.03%	1.75%	27.06.24	0.55	13
CANADA 10Y	108.78	0.09%	2.50%	01.06.24	1.40	98	ITALY 10Y	109.03	0.00%	2.50%	01.12.24	1.44	103
UK 10Y	108.17	-0.10%	2.75%	07.09.24	1.73	132	SPAIN 10Y	110.30	-0.07%	2.75%	31.10.24	1.51	109
FRANCE 10Y	109.03	-0.04%	1.75%	25.11.24	0.71	30	PORTUGAL 10Y	125.12	-0.13%	5.65%	15.02.24	2.26	184
GERMANY 3Y	101.50	0.00%	0.50%	13.10.17	-0.31	-72	GREECE 3Y	93.27	0.56%	3.38%	17.07.17	8.40	871
GERMANY 5Y	101.76	0.01%	0.25%	11.10.19	-0.20	-61	GREECE 5Y	90.30	1.30%	4.75%	17.04.19	8.31	851
GERMANY 10Y	105.09	-0.00%	1.00%	15.08.24	0.42	0	GREECE 10Y	72.06	-0.06%	3.00%	24.02.24	8.34	792

ΔΙΕΘΝΕΙΣ ΑΓΟΡΕΣ

Σχόλιο Αγοράς-Τα Νέα της Ημέρας

Χαμηλότερα ολοκλήρωσαν τη συνεδρίαση οι μετοχικές αγορές και στις δύο μεριές του Ατλαντικού, με τις πιέσεις στον κλάδο των υλικών στην Ευρώπη να είναι πιο εμφανείς σε σχέση με αυτές στις ΗΠΑ, με το σύνολο ωστόσο των κλάδων να κινούνται με απώλειες. Φαίνεται ότι οι επενδυτές αφομοιώνουν εκ νέου την συντηρητική στάση της ΕΚΤ, την διαφαινόμενη αύξηση των επιτοκίων από τη Fed σε συνδυασμό με τις πιέσεις στα commodities και τη γενικότερη επίπτωση στο ρυθμό ανάπτυξης της παγκόσμιας οικονομίας από την πορεία των αναδυόμενων αγορών. Οι ασιατικές αγορές λοιπόν, δεν αποτέλεσαν εξαίρεση νωρίτερα το πρωί κλείνοντας με απώλειες.

ΑΓΟΡΑ ΕΜΠΟΡΕΥΜΑΤΩΝ

Το πετρέλαιο συνεχίζει να ενθουσιάζει τους συμμετέχοντες με την έντονη μεταβλητότητα και τις νέες αναθεωρημένες εκτιμήσεις από διάφορους οίκους, με το συμβόλαιο WTI να υποχωρεί στα 37,51\$/bbl (-0,37%) , με ενδοσυνεδριακή διακύμανση 36,64-38,58\$/bbl, ενώ όπως το WTI , έτσι και το Brent κατέγραψε χαμηλό έτους στα 39,81\$/ bbl για να κλείσει στα 40,26\$/bbl (-1,15%). Τα εμπορεύματα συνέχισαν να πιέζονται εχθές, με το δείκτη CRB να υποχωρεί κατά 0,66%, ενώ ο δείκτης Baltic Dry να παραμένει αμετάβλητος. Το συμβόλαιο του χρυσού και του Gas έκλεισαν με κέρδη, στα 1075,30\$/ουγγ και 2,070\$/mmtU αντίστοιχα.

ΑΓΟΡΑ ΧΡΗΜΑΤΟΣ

Το ευρώ ενισχύθηκε στα 1,08920 σε σχέση με το δολάριο, με ενδοσυνεδριακή διακύμανση 1,08300-1,09030, στον απόηχο των νέων δεδομένων μετά την απόφαση της ΕΚΤ την προηγούμενη εβδομάδα, με το δολάριο να υποχωρεί σε σχέση με basket νομισμάτων στα 98,474 (-0.18%).

Τα US Treasuries κινήθηκαν ανοδικά, με τις αποδόσεις να αποχωρούν στο μακροπρόθεσμο σκέλος και τη δημοπρασία 3-ετών Notes 24 δις. \$ να διαμορφώνει απόδοση στο 1,255%. Ανοδική κίνηση παρατηρήθηκε και στο ευρωπαϊκό universe, με τις 10ετίες US/Γερμανίας να διαμορφώνονται πλέον στο 2,218% και 0,571% αντίστοιχα. Σήμερα, μεταξύ των δημοπρασιών κρατικού χρέους σημειώνουμε αυτή στη Γερμανία 3 δις. € zero-coupon λήξης 2017, και το άνοιγμα 21 δις. \$ 10ετών ομολόγων στις ΗΠΑ.

Date Time	C	Event	Period	Surv(L)	Surv(H)	Surv(A)	Actual	Prior	Revised
12/09/15 00:30	NZ	Finance Minister English at Select Committee							
12/09/15 01:30	AU	Westpac Consumer Conf Index	Dec	--	--	--	100.8	101.7	--
12/09/15 01:30	AU	Westpac Consumer Conf SA MoM	Dec	--	--	--	-0.80%	3.90%	--
12/09/15 01:50	JN	Machine Orders MoM	Oct	-6.10%	3.20%	-1.11%	10.70%	7.50%	--
12/09/15 01:50	JN	Machine Orders YoY	Oct	-4.20%	6.40%	1.06%	10.30%	-1.70%	--
12/09/15 01:50	JN	Money Stock M2 YoY	Nov	3.20%	3.70%	3.45%	3.30%	3.60%	3.70%
12/09/15 01:50	JN	Money Stock M3 YoY	Nov	2.70%	2.90%	2.80%	2.70%	2.90%	--
12/09/15 02:00	AU	Australia Sells AUD800 Mln 4.75% 2027 Bonds; Yld 2.9703%							
12/09/15 02:00	US	Rep. Jackie Speier, D-Calif. holds a briefing on the film...							
12/09/15 02:30	AU	Home Loans MoM	Oct	-1.50%	0.50%	-0.73%	-0.50%	2.00%	--
12/09/15 02:30	AU	Investment Lending	Oct	--	--	--	-6.10%	-8.50%	-8.20%
12/09/15 02:30	AU	Owner-Occupier Loan Value MoM	Oct	--	--	--	0.40%	3.00%	3.10%
12/09/15 03:30	CH	CPI YoY	Nov	1.10%	1.60%	1.38%	1.50%	1.30%	--
12/09/15 03:30	CH	PPI YoY	Nov	-6.20%	-5.60%	-5.92%	-5.90%	-5.90%	--
12/09/15 04:35	CH	China Sells CNY28 Bln 10-Yr Bonds (1523)							
12/09/15 05:00	CH	China to sell 10-year bonds							
12/09/15 05:00	SK	Bank Lending To Household Total	Nov	--	--	--	KR632.3t	KR624.8t	KR624.7t
12/09/15 08:00	ES	GDP QoQ	3Q F	--	--	--	-0.40%	-0.50%	--
12/09/15 08:00	ES	GDP YoY	3Q F	--	--	--	0.70%	0.50%	--
12/09/15 08:00	JN	Machine Tool Orders YoY	Nov P	--	--	--	-17.90%	-22.90%	--
12/09/15 08:00	EC	ECB's Lautenschlaeger speaks in Abu Dhabi (1000 local)							
12/09/15 09:00	GE	Trade Balance	Oct	19.6b	23.0b	21.56b	22.5b	22.9b	--
12/09/15 09:00	GE	Current Account Balance	Oct	20.0b	25.1b	22.96b	23.0b	25.1b	25.0b
12/09/15 09:00	GE	Exports SA MoM	Oct	-1.20%	1.50%	-0.45%	-1.20%	2.60%	--
12/09/15 09:00	GE	Imports SA MoM	Oct	-3.10%	0.60%	-1.18%	-3.40%	3.60%	3.80%
12/09/15 09:00	GE	Labor Costs WDA YoY	3Q	--	--	--	2.40%	3.10%	3.00%
12/09/15 09:00	GE	Labor Costs SA QoQ	3Q	--	--	--	0.00%	0.90%	0.60%
12/09/15 09:00	SW	Swedish inflation expectations published by TNS Sifo Prospera							
12/09/15 10:00	SW	Nordea Publishes Nordic Economic Forecasts							
12/09/15 10:00	DE	Trade Balance ex Ships	Oct	4.5b	4.8b	4.67b	4.0b	4.8b	5.4b
12/09/15 10:00	DE	Current Account Balance	Oct	--	--	--	12.4b	17.0b	17.3b
12/09/15 10:00	DE	Current Account (Seasonally Adjusted)	Oct	--	--	--	10.1b	12.5b	12.8b
12/09/15 10:30	SW	Household Consumption (MoM)	Oct	--	--	--	--	0.20%	--
12/09/15 10:30	SW	Household Consumption (YoY)	Oct	--	--	--	--	2.40%	--
12/09/15 11:00	SW	PES Publishes Labor Market Forecast							
12/09/15 11:00	EC	ECB's Nowotny Presents Austrian Economic Outlook							
12/09/15 11:00	ES	ECB's Ardo Hansson to Speak On Outlook for Euro Area, Estonia							
12/09/15 11:30	SP	Spain to Sell 6 Month Bills							
12/09/15 11:30	SP	Spain to Sell 12 Month Bills							
12/09/15 11:30	UK	BOE's Financial Policy Committee Record of November Meeting							
12/09/15 11:30	DE	Denmark to Sell 81-Day Bills							
12/09/15 11:30	DE	Denmark to Sell 173-Day Bills							
12/09/15 12:00	ES	Current Account Balance	3Q	--	--	--	--	307.9m	--
12/09/15 12:00	SW	Sweden to Sell SEK2 Bln 4.25% 2019 Bonds							
12/09/15 12:00	GR	Greece to Sell EUR1 Bln 91-Day Bills							
12/09/15 12:00	SW	Sweden to Sell SEK2 Bln 5% 2020 Bonds							
12/09/15 12:00	GR	Greece to Sell EUR1.25 Bln 182-Day Bills							
12/09/15 12:10	EC	ECB Main Refinancing Operation Result							
12/09/15 12:30	GE	Germany to Sell EUR3 Bln 0% 2017 Bonds (DE0001104628)							
12/09/15 13:00	EC	EU to Present Copyright Proposals in Brussels							
12/09/15 14:00	US	MBA Mortgage Applications	Dec-04	0.00%	0.00%	--	--	-0.20%	--
12/09/15 14:00	UK	Prime Minister's Question Time in House of Commons							
12/09/15 16:00	IT	Finance Ministry Announces Voluntary Disclosure's Results							
12/09/15 16:45	US	Ministers Taking a Stand holds a news conference to discuss...							
12/09/15 17:00	US	Wholesale Inventories MoM	Oct	-0.30%	0.30%	0.11%	--	0.50%	--
12/09/15 17:00	US	Wholesale Trade Sales MoM	Oct	-0.20%	0.50%	0.18%	--	0.50%	--
12/09/15 17:00	SW	Swedish Parliament Votes on Extra Budget							
12/09/15 17:30	US	DOE U.S. Crude Oil Inventories	Dec-04	-2000k	2500k	730.00k	--	1177k	--
12/09/15 17:30	US	DOE Cushing OK Crude Inventory	Dec-04	400k	1000k	712.50k	--	428k	--
12/09/15 17:30	US	DOE U.S. Gasoline Inventories	Dec-04	-1500k	5000k	1790.00k	--	135k	--
12/09/15 17:30	US	DOE U.S. Distillate Inventory	Dec-04	-1500k	4500k	1770.00k	--	3051k	--
12/09/15 17:30	US	DOE U.S. Refinery Utilization	Dec-04	0.00%	1.00%	0.48%	--	2.50%	--
12/09/15 17:30	US	DOE Crude Oil Implied Demand	Dec-04	0	0	--	--	16781	--
12/09/15 17:30	US	DOE Gasoline Implied Demand	Dec-04	0	0	--	--	9896.7	--
12/09/15 17:30	US	DOE Distillate Implied Demand	Dec-04	0	0	--	--	4950.1	--
12/09/15 17:30	US	DOE Total Fuel Ethanol Inventory	Dec-04	--	--	--	--	19997k	--
12/09/15 17:30	US	DOE Fuel Ethanol Total Production	Dec-04	--	--	--	--	956k	--
12/09/15 18:30	GE	Schaeuble Holds News Conference on German Debt Limits							
12/09/15 19:00	CA	Canada to Sell CAD3.7 Bln 1.25% 2018 Bonds							
12/09/15 20:00	US	U.S. to Sell USD21 Bln 10-Year Notes							
12/09/15 22:00	NZ	RBNZ Official Cash Rate	Dec-10	2.50%	2.75%	2.54%	--	2.75%	--
12/09/15 22:05	NZ	RBNZ Governor Wheeler News Conference on OCR							
12/09/15	PO	Bank of Portugal Releases Data on Banks							
12/09/15	PO	Bank of Portugal Releases December Economic Bulletin							
12/09/15	FI	UN Secretary General Ban Ki-moon Visits Finland							
12/09/15	EC	EU's Katainen Speaks at Innovation Conference in Brussels							
12/09/15	EC	EU's Oettinger at Parliament on Copyright Reform in Brussels							
12/08/15-	BE	Budget Balance YTD	Nov	--	--	--	-13.843b	-12.896b	--
12/09/15-	IN	BoP Current Account Balance	3Q	-\$10.50b	-\$6.00b	-\$8.29b	--	-\$6.20b	--
12/09/15-	CH	Foreign Direct Investment YoY CNY	Nov	-7.90%	5.00%	-0.12%	--	4.20%	--

Τμήμα Ανάλυσης

Δρ. Αδαμοπούλου Έφη [Πιστοποίηση Δ]
Αργυροπούλου Κατερίνα ΒΑ [Πιστοποίηση Β1]

Τμήμα Εκτέλεσης Εντολών

- Σύνθετα & Μη Σύνθετα Χρημ/κα μέσα
Σαπουνά Μαρία [Πιστοποίηση Β]

Τμήμα Διαχείρισης Χαρτοφυλακίων

Ακκίζδης Νίκος [Πιστοποίηση Δ]

Τμήμα Εξυπηρέτησης Πελατών

Ρούπα Ολυμπία [Πιστοποίηση Α1]

Σύμβουλοι Επενδύσεων

Σαπουνά Μαρία [Πιστοποίηση Β]
Αργυροπούλου Κατερίνα [Πιστοποίηση Β1]

-Μη Σύνθετα Χρημ/κα μέσα
Αργυροπούλου Κατερίνα [Πιστοποίηση Β1]

Λήψη Διαβίβαση Εντολών :

Τσιομίδης Λευτέρης [Πιστοποίηση Α1]

Διεθνείς Αγορές

Μαντουδιώτης Ηλίας

ΑΠΟΠΟΙΗΣΗ ΕΥΘΥΝΗΣ

Το παρόν κείμενο εκδίδεται από την ΑΧΩΝ ΧΡΗΜΑΤΙΣΤΗΡΙΑΚΗ Α.Ε.Π.Ε.Υ., η οποία εποπτεύεται από την Επιτροπή Κεφαλαιαγοράς. Ο σκοπός του παρόντος είναι αποκλειστικά και μόνο πληροφοριακός. Οι αναλύσεις, εκτιμήσεις, γνώμες και πληροφορίες που ενδεχομένως περιέχει έχουν ενημερωτικό χαρακτήρα και σε καμία περίπτωση δεν αποτελούν προσφορά, πρόταση, συμβουλή ή προτροπή για αγορά, πώληση ή πραγματοποίηση άλλων επενδυτικών κινήσεων επί των μετοχών, ή άλλων χρηματοπιστωτικών μέσων που σχετίζονται με τις αναφερόμενες εταιρείες.

Οι πληροφορίες που περιέχονται και τα στοιχεία που χρησιμοποιούνται βασίζονται μόνο σε πηγές που θεωρούνται αξιόπιστες. Ωστόσο, καμία επαλήθευση των στοιχείων αυτών δεν πραγματοποιείται και καμία εγγύηση δεν παρέχεται ως προς την ακρίβεια και πληρότητά τους και δε θα πρέπει να εκλαμβάνονται ως τέτοιες.

ΠΙΣΤΟΠΟΙΗΣΗ ΑΝΑΛΥΤΩΝ. Τα πρόσωπα, ή τουλάχιστον ένα από τα πρόσωπα που επιμελήθηκαν το παρόν κείμενο είναι πιστοποιημένοι ως: «Αναλυτές των Μετοχών και της Αγοράς» από την Επιτροπή Κεφαλαιαγοράς και στελεχώνουν το Τμήμα Οικονομικών Αναλύσεων της ΑΧΩΝ ΧΡΗΜΑΤΙΣΤΗΡΙΑΚΗΣ Α.Ε.Π.Ε.Υ. Απαγορεύεται η με οποιοδήποτε τρόπο αναπαραγωγή, αντιγραφή, διανομή ή δημοσίευσή του χωρίς την προηγούμενη έγγραφη συναίνεση της εταιρείας. Ο πιστοποιημένος αναλυτής που αναλύει κάθε εταιρεία περιεχόμενη στο παρόν, πιστοποιεί ότι όλες οι απόψεις που διατυπώνονται στην ανάλυση εκφράζουν αποκλειστικά προσωπικές απόψεις. Επιπλέον πιστοποιεί, ότι οι απολαβές του δεν ήταν, δεν είναι και δεν πρόκειται να υπάρξουν στο μέλλον, εν όλω ή εν μέρει, άμεσα ή έμμεσα συνδεδεμένες ή εξαρτώμενες από τις συγκεκριμένες απόψεις ή συστάσεις που αναφέρει στην επί του παρόντος ανάλυση των υποκείμενων εταιρειών.

ΜΑΘΗΜΑΤΙΚΗ ΒΑΣΙΜΟΤΗΤΑ ΤΩΝ ΕΚΤΙΜΗΣΕΩΝ. Ο αναλυτής διαθέτει σε ηλεκτρονική μορφή, αρχεία που αποδεικνύουν τη μαθηματική βασιμότητα των στοιχείων που παρουσιάζει. Τα αρχεία αυτά αποθηκεύονται και φυλάσσονται για πιθανή μελλοντική χρήση από τις εποπτικές αρχές, των οποίων η αναφορά επί του παρόντος κειμένου επ' ουδενί δεν υπονοεί ότι υποστηρίζουν ή εγκρίνουν το περιεχόμενό του. Οι διαβαθμίσεις αφορούν τη σχέση τιμής της μετοχής με τη θεμελιώδη αξία, όπως καθορίζεται με την εκάστοτε ακολουθούμενη μέθοδο αξιολόγησης.

ΣΧΕΣΕΙΣ ΜΕ ΥΠΟΚΕΙΜΕΝΕΣ ΕΤΑΙΡΕΙΕΣ. Κατά τη δημιουργία του παρόντος, στελέχη του Τμήματος Οικονομικών Αναλύσεων της ΑΧΩΝ ΧΡΗΜΑΤΙΣΤΗΡΙΑΚΗΣ Α.Ε.Π.Ε.Υ. ενδέχεται να έχουν δεχθεί βοήθεια από τις περιεχόμενες στο παρόν εταιρείες. Η βοήθεια μπορεί να περιλαμβάνει πρόσβαση στις ιστοσελίδες των ιδίων, επίσκεψη σε κάποια ή σε κάποιες από τις λειτουργίες των υποκείμενων εταιρειών, συναντήσεις με τη διοίκηση, στελέχη ή τρίτους που σχετίζονται με οποιοδήποτε τρόπο με τις εταιρείες, καθώς και παροχή εξ' αυτών ιστορικών στοιχείων που αφορούν την υποκείμενη εταιρεία (όπως ισολογισμοί, άλλα οικονομικά στοιχεία και όλες τις πληροφορίες που διατίθενται δημόσια και αφορούν επίσης οικονομικά στοιχεία και στρατηγικές). Κατά τη διαδικασία αυτή, όπως και στα πλαίσια οποιασδήποτε άλλης, απαγορεύεται στα στελέχη του Τμήματος Οικονομικών Αναλύσεων της εταιρείας να δεχθούν οποιαδήποτε πληρωμή ή αποζημίωση ταξιδιωτικών εξόδων προερχόμενων από επίσκεψη στις υποκείμενες εταιρείες. Κατά τη διαμόρφωση του παρόντος, στελέχη του Τμήματος Οικονομικών Αναλύσεων ενδέχεται να έχουν πραγματοποιήσει συναντήσεις, στις περισσότερες περιπτώσεις, με αρμόδια στελέχη των υποκείμενων εταιρειών προκειμένου να διαπιστώσουν την ακρίβεια των παρεχόμενων προς αυτά δεδομένων πριν τη δημοσίευσή. Οι απόψεις και εκτιμήσεις που χρησιμοποιούνται συνθέτουν την άποψη του αναλυτή από την ημέρα της έκθεσης ανάλυσης και δίνονται καλή την πίστη, δύνανται ωστόσο να υπόκεινται σε αλλαγές χωρίς προειδοποίηση.

ΕΝΔΕΧΟΜΕΝΗ ΣΥΓΚΡΟΥΣΗ ΣΥΜΦΕΡΟΝΤΩΝ. Η ΑΧΩΝ ΧΡΗΜΑΤΙΣΤΗΡΙΑΚΗ Α.Ε.Π.Ε.Υ. , συνδεδεμένα με αυτή πρόσωπα ή συγγενικές με αυτή επιχειρήσεις μπορούν οποτεδήποτε να αναλάβουν κάποια θέση ή να πραγματοποιήσουν συναλλαγές επί των μετοχών ή επί άλλων χρηματοπιστωτικών μέσων σχετιζόμενων με τις περιεχόμενες επί του παρόντος εταιρείες για ίδιο λογαριασμό ή για λογαριασμό τρίτων. Επιπλέον, μπορεί να προβαίνει ή να επιδιώκει την παροχή οποιωνδήποτε επενδυτικών ή παρεπόμενων υπηρεσιών προς αυτές τις εταιρείες καθώς επίσης να επιζητά τη συνεργασία των εταιρειών που παρακολουθεί και αναλύσει. Για τους λόγους αυτούς, οι επενδυτές θα πρέπει να έχουν πάντα υπόψη ότι ελλοχεύει ενδεχόμενο σύγκρουσης συμφερόντων δυνάμει του οποίου ενδέχεται να επηρεαστεί η αντικειμενικότητα της ανάλυσης. Σε κάθε περίπτωση, η ΑΧΩΝ ΧΡΗΜΑΤΙΣΤΗΡΙΑΚΗ Α.Ε.Π.Ε.Υ. πιστοποιεί ότι το παρόν κείμενο έχει συνταχθεί και δημοσιεύεται σύμφωνα με την Πολιτική Αποφυγής Σύγκρουσης Συμφερόντων της εταιρείας.

Το Τμήμα Οικονομικών Αναλύσεων, σύμφωνα με τον Κανονισμό Λειτουργίας του ίδιου αλλά και της εταιρείας συνολικά, δεσμεύεται από επαγγελματικό απόρρητο και εμπιστευτικότητα εξαιρουμένων μόνο των δεδομένων που το ισχύον νομοθετικό και κανονιστικό πλαίσιο επιτρέπουν τη δημοσίευσή τους. Κατά την ανάπτυξη των εργασιών και την υλοποίηση των δραστηριοτήτων του Τμήματος εφαρμόζονται διαδικασίες που εγκαθιστούν «σινικά» τείχη» μεταξύ αυτού και των υπολοίπων Τμημάτων της εταιρείας, επιτυγχάνοντας τον έλεγχο και τον περιορισμό της επικοινωνίας του Τμήματος με το εξωτερικό αυτού περιβάλλον στις απολύτως απαραίτητες λειτουργικά ανάγκες και, εν τέλει, επιτυγχάνοντας τη συμμόρφωση της εταιρείας με όλους τους απαιτούμενους περιορισμούς στην πληροφόρηση και συνολικά, με όλες τις νομοθετικές και κανονιστικές απαιτήσεις που σχετίζονται με την εμπιστευτική πληροφόρηση και την κατάχρηση της αγοράς.

ΕΝΔΕΙΚΤΙΚΗ ΑΝΑΦΟΡΑ ΚΙΝΔΥΝΩΝ. Οι επενδυτές θα πρέπει να εκλάβουν το παρόν κείμενο ως ένα μόνο παράγοντα, μεταξύ άλλων, κατά τη διαδικασία σχηματισμού προσωπικών επενδυτικών απόψεων εκ μέρους τους. Επιπλέον, θα πρέπει να έχουν πάντοτε υπόψη ότι οι μετοχές ή άλλα χρηματοπιστωτικά μέσα που περιλαμβάνονται στο παρόν υπόκεινται σε επενδυτικούς κινδύνους, συμπεριλαμβανομένου του ενδεχόμενου απώλειας του αρχικώς επενδεδυμένου κεφαλαίου και της πιθανότητας απροειδοποίητων αλλαγών των τιμών τους και των σχετιζόμενων με αυτά διαθέσιμων χρηματιστηριακών μέσων. Θα πρέπει επίσης πάντοτε να γνωρίζουν ότι οι επενδύσεις στις περιεχόμενες επί του παρόντος εταιρείες ενέχουν κινδύνους που σχετίζονται : α) με την αγορά στην οποία οι μετοχές, ή άλλα σχετιζόμενα με τις εταιρείες αυτές χρηματοπιστωτικά μέσα διαπραγματεύονται (όπω, ενδεικτικά, μικρή εμπορευσιμότητα, συστημικοί και μη-συστημικοί κίνδυνοι), β) με επιχειρηματικούς κινδύνους (π.χ. εξάρτηση πωλήσεων από μεγάλους πελάτες και διαγωνισμούς, εξάρτηση από εγχώρια αγορά, εξάρτηση από συμβάσεις συνεργασίας), γ) με συναλλαγματικούς κινδύνους κ.λ.π. , που επηρεάζουν τα μεγέθη της εταιρείας και, συνακόλουθα, την τιμή της μετοχής ή των σχετιζόμενων με αυτή άλλων χρηματοπιστωτικών μέσων. Σε κάθε περίπτωση, το παρόν κείμενο είναι κατάλληλο για χρήση και αξιοποίηση από επαγγελματίες επενδυτικούς συμβούλους και διαχειριστές, οι οποίοι δύνανται να το χρησιμοποιήσουν σε συνδυασμό με την εξέταση του επενδυτικού προφίλ του επενδυτή, του επενδυτικού του ορίζοντα (ο οποίος μόνο κατά σύμπτωση μπορεί να ταυτίζεται με εκείνον της ανάλυσης) ή/και των τοποθετήσεων αυτού σε άλλες αξίες μετοχικές ή μη, πάντοτε στα πλαίσια των αρχών βέλτιστης αντιμετώπισης κινδύνων.

ΠΛΗΡΟΦΟΡΗΣΗ ΕΠΕΝΔΥΤΩΝ. Το περιεχόμενο του παρόντος κειμένου δεν αποτελεί, σε καμία περίπτωση, παροχή επενδυτικών συμβουλών ως προς οποιοδήποτε από τα αναφερόμενα σε αυτό χρηματοπιστωτικά μέσα και ως προς οποιαδήποτε εκ των περιεχόμενων εταιρειών. Σκοπός της ΑΧΟΝ ΧΡΗΜΑΤΙΣΤΗΡΙΑΚΗΣ Α.Ε.Π.Ε.Υ. είναι η έκφραση αξιολογικών κρίσεων για πιθανές ή υφιστάμενες επενδυτικές τοποθετήσεις, χωρίς να αναλαμβάνει καμία συμβατική υποχρέωση προς τους πελάτες της και χωρίς να φέρει ουδεμία ευθύνη για οποιαδήποτε επενδυτική επιλογή αυτών, δεδομένου ότι αυτές αποτελούν προϊόν της απόλυτης και ελεύθερης βούλησής τους. Οι εκτιμήσεις και απόψεις της εταιρείας μπορεί να μεταβάλλονται βάσει νέων δεδομένων, χωρίς προειδοποίηση. Θα πρέπει να είναι σαφές προς κάθε κατεύθυνση ότι η εταιρεία δεν εγγυάται οποιαδήποτε απόδοση σε οποιαδήποτε χρηματοπιστωτικό μέσο, σε οποιοδήποτε χρονικό ορίζοντα και για οποιοδήποτε πρόσωπο κάνει χρήση του περιεχομένου του παρόντος. Παρόλο που η εταιρεία δεν παρέχει αναλύσεις σε συγκεκριμένη συχνότητα, περιλαμβάνει στις προθέσεις της την παροχή αναλύσεων των υποκείμενων εταιρειών, συμπεριλαμβανομένων απαντήσεων σε νέα που δύνανται να επηρεάζουν τις ίδιες, υποκείμενες σε περιόδους σιγής και περιορισμούς παραγωγικότητας.

Η ΑΧΟΝ ΧΡΗΜΑΤΙΣΤΗΡΙΑΚΗ Α.Ε.Π.Ε.Υ., με τα εντεταλμένα αυτής στελέχη και μέσω των αρμόδιων ανά περίπτωση Τμημάτων της, μπορεί να έχει προσφέρει στις περιεχόμενες επί του παρόντος εταιρείες υπηρεσίες επενδυτικής τραπεζικής (κατά την έννοια του άρθρου 2, παρ. 7 της 4/347/12.07.05 Απόφασης της Επιτροπής Κεφαλαιαγοράς) κατά τη διάρκεια των τελευταίων 12 μηνών, σε εκτέλεση σχετικών συμφωνιών. Το ίδιο μπορεί να συμβεί με τις εταιρείες αυτές στο άμεσο μέλλον.

ΣΗΜΑΝΤΙΚΕΣ ΓΝΩΣΤΟΠΟΙΗΣΕΙΣ.

- 1) Η ΑΧΟΝ ΧΡΗΜΑΤΙΣΤΗΡΙΑΚΗ Α.Ε.Π.Ε.Υ. εντάσσεται στον όμιλο εταιρειών «ΑΧΟΝ» στον οποίο περιλαμβάνονται οι εισηγμένες στην αγορά αξιών του ΧΑ εταιρείες «ΑΧΟΝ HOLDINGS» και «ΕΥΡΟΜΕΔΙΚΑ». Η ΑΧΟΝ HOLDINGS μετέχει στο μετοχικό κεφάλαιο της ΑΧΟΝ ΧΡΗΜΑΤΙΣΤΗΡΙΑΚΗΣ Α.Ε.Π.Ε.Υ. με ποσοστό ίσο ή μεγαλύτερο του 5%.
- 2) Για όλες τις περιεχόμενες επί του παρόντος κειμένου εταιρείες ΔΕΝ ισχύει καμία από τις παρακάτω δηλώσεις (από: Ι. έως: ΙΧ.), εκτός εάν αναγράφονται στον παρακάτω πίνακα:

Εταιρεία	Δηλώσεις που ισχύουν
.....

- I. Κατά την ημερομηνία που αναγράφεται στην πρώτη σελίδα του παρόντος, η ΑΧΟΝ ΧΡΗΜΑΤΙΣΤΗΡΙΑΚΗ Α.Ε.Π.Ε.Υ. ή/και οι επιχειρήσεις που ανήκουν στον ίδιο όμιλο εταιρειών με αυτή, κατέχουν ποσοστό ίσο ή μεγαλύτερο του 5% του συνόλου του μετοχικού κεφαλαίου της εταιρείας που αναφέρεται.
- II. Κατά την ημερομηνία που αναγράφεται στην πρώτη σελίδα του παρόντος, η εταιρεία που αναφέρεται κατέχει ποσοστό ίσο ή μεγαλύτερο του 5% του συνόλου του μετοχικού κεφαλαίου της ΑΧΟΝ ΧΡΗΜΑΤΙΣΤΗΡΙΑΚΗΣ Α.Ε.Π.Ε.Υ. ή άλλων επιχειρήσεων που ανήκουν στον ίδιο όμιλο με αυτή.
- III. Η ΑΧΟΝ ΧΡΗΜΑΤΙΣΤΗΡΙΑΚΗ Α.Ε.Π.Ε.Υ. ενεργεί ως ειδικός διαπραγματευτής στην εταιρεία που αναφέρεται.
- IV. Η ΑΧΟΝ ΧΡΗΜΑΤΙΣΤΗΡΙΑΚΗ Α.Ε.Π.Ε.Υ. έχει αποδεχθεί τους τελευταίους 12 μήνες αποζημίωση για παροχή υπηρεσιών επενδυτικής τραπεζικής, στα πλαίσια εκτέλεσης συμβατικής σχέσης, από την εταιρεία που αναφέρεται.
- V. Το περιεχόμενο του παρόντος έχει αποσταλεί στην εταιρεία που αναφέρεται για επιβεβαίωση στοιχείων.
- VI. Εφόσον πραγματοποιήθηκε το υπό V. ανωτέρω, η ΑΧΟΝ ΧΡΗΜΑΤΙΣΤΗΡΙΑΚΗ Α.Ε.Π.Ε.Υ. πρόβη στις παρακάτω ουσιαστικές μεταβολές στο περιεχόμενο του παρόντος, οι οποίες ενδέχεται να επηρεάσουν την άποψη του Τμήματος Οικονομικών Αναλύσεων για την εταιρεία που αναφέρεται : (Καμία).
- VII. Ο πιστοποιημένος αναλυτής ή τα στελέχη του Τμήματος Οικονομικών Αναλύσεων της ΑΧΟΝ ΧΡΗΜΑΤΙΣΤΗΡΙΑΚΗΣ Α.Ε.Π.Ε.Υ. που επιμελήθηκαν το παρόν κείμενο, κατέχουν θέση στο διοικητικό συμβούλιο ή έχουν σημαντικό οικονομικό ενδιαφέρον στην εταιρεία που αναφέρεται.
- VIII. Η ΑΧΟΝ ΧΡΗΜΑΤΙΣΤΗΡΙΑΚΗ Α.Ε.Π.Ε.Υ. ενεργεί ως σύμβουλος εισαγωγής στην Εναλλακτική Αγορά της εταιρείας που αναφέρεται.
- IX. Η ΑΧΟΝ ΧΡΗΜΑΤΙΣΤΗΡΙΑΚΗ Α.Ε.Π.Ε.Υ. έχει έρθει σε συμφωνία με την εταιρεία που αναφέρεται για την έκδοση του παρόντος κειμένου και υπάρχει οικονομική αποζημίωση για την ετοιμασία και έκδοσή του.