

ΕΛΛΗΝΙΚΟ ΧΡΗΜΑΤΙΣΤΗΡΙΟ			Αξία Συν.ΧΑ (εκατ.€)				#Ν/Α Dematization
	Ανοιγμ./Χαμ./Υψηλ.	Κλείσιμο 06-Jan-16	(%) Δ Ημέρας	% μεταβολή 5 ημερών	% μεταβολή ενός μήνα	% μεταβολή ένός έτους	
ΓΕΝΙΚΟΣ ΔΕΙΚΤΗΣ	623.40/613.38/624.21	617.59	-0.57%	0.19%	2.23%	-21.75%	
FTSE / ASE 20	179.82/176.24/180.00	196.05	-0.89%	-0.93%	-0.61%	-29.63%	
FTSE / ASE 40	818.32/807.76/820.16	820.16	0.36%	2.31%	8.80%	6.78%	
FTSE / ASE 140	441.76/433.22/442.22	435.90	-0.84%	-0.79%	-0.03%	-28.12%	

ΚΛΑΔΟΙ	ΤΙΜΗ	(%) Δ Ημέρας	% μεταβολή ένός έτους	Υψηλό 52 εβδ.	Χαμηλό 52 εβδ.
Τραπεζών	56.03	-4.90%	-93.81%	1,023.60	40.04
Υγείας	85.65	0.93%	-31.17%	163.37	70.58
Υπ. Κοινής Ωφέλειας	1,734.68	3.53%	-13.65%	2,830.02	1,405.61
Χημικών	6,667.11	-2.13%	-0.82%	7,561.34	4,784.62
Τηλεπικοινωνιών	2,521.35	-0.87%	0.44%	2,606.68	1,582.73
Τροφίμων & Ποτών	7,205.23	-2.32%	33.52%	8,651.51	5,066.70
Ταξιδιών & Αναψυχής	1,294.28	-9.17%	-12.84%	1,741.96	1,043.25
Τεχνολογίας	569.55	-0.43%	-20.88%	786.22	528.10
Κατασκ. & Υλικών	1,911.57	1.77%	-10.51%	2,705.46	1,672.39

ΣΤΑΤΙΣΤΙΚΑ	Κλείσιμο 06-Jan-16	Υψηλ. 52 εβδ.	Χαμ. 52 εβδ.	Κιν. μέσος 200 ημ.	Κινητός μέσος 30 ημ.
Γενικός Δείκτης	617.59	945.81	557.63	722.99	618.91
FTSE / ASE 20	177.31	283.37	161.85	214.65	182.16
ΔΤΡ / ASE	56.03	1,023.60	40.04	396.88	63.68
FTSE / ASE 40	820.16	984.77	688.72	824.37	773.72
FTSE / ASE 140	435.90	685.04	396.31	522.09	445.66

ΔΙΕΘΝΕΙΣ ΑΓΟΡΕΣ					
Δείκτες	Κλείσιμο	(%) Ημ.	(%) Υπd	WARRANTS	
ΗΠΑ DJones	17,148.94	-1.58%	-1.58%	Τιμή	Τιμή **
S&P 500	2,012.66	-1.53%	-1.53%	Εξάσκηση	Warrant
NASDAQ	4,903.09	-2.08%	-2.08%	Μετοχής	
ΙΑΠΩΝ. NIKKEI225	18,374.00	-0.42%	-3.47%		
ΓΕΡΜΑΝΙΑ DAX	10,219.37	-4.28%	-4.28%		
ΓΑΛΛΙΑ CAC 40	4,502.15	-2.47%	-2.47%		
ΗΝ. ΒΑΣ. FTSE-100	3,142.00	-2.39%	-2.39%		

ΠΕΙΡΑΙΩΣ			
ΣΕ ΙΣΧΥ	ΠΡΙΝ		
x 0.044757733395671	(x4.47577327722)	02.Ιαν.16	Σαβ 190.40
		02.Ιαν.16	Σαβ 195.50
		02.Ιαν.17	Δευ 201.45
		02.Ιαν.17	Κυρ 207.40
		02.Ιαν.18	Τρι 214.20

ΕΠΕΝΔΥΤΙΚΟΙ					
Επενδυτικός	[Χαμηλ.Υψηλ.]	52 Εβδ.	(%) Ημ.	(%) Υπd	
S&P500 Vol.	[10.88 53.29]		20.70	5.32%	
DAX Vol.	[16.57 43.21]		27.61	21.13%	
CBOE V/C	[0.56 1.69]		1.08	0.00%	

ALPHA BANK					
ΣΕ ΙΣΧΥ	ΠΡΙΝ				
x 0.148173663047785	(x7.408683070)	10.Δεκ.15	Πεμ 24.64	0.002	2.410
		10.Ιαν.16	Παρ 25.30		
		10.Δεκ.16	Σαβ 26.07		
		10.Ιαν.17	Σαβ 26.84		
		10.Δεκ.17	Κυρ 27.72		

ΔΕΙΚΤΕΣ						
		(%) Ημ.	(%) Υπd			
EURO E-MINI FUT	Mar16	E7	14/03/13/06/	69 160	1.08010 1.08420	-0.41% -0.32%
S&P500 EMINI FUT	Mar16	ES	18/03/17/06/	73 164	1.999.75 1.991.50	-0.46% -0.52%
GOLD SPOT \$/OZ				1,079.11		0.42%
GOLD 100 OZ FUTR	Feb16	GC	25/02/28/06/	51 175	1,078.20 1,079.80	0.28% 0.31%
MINI GOLD FUTURE	Feb16	YG	25/02/28/06/	51 175	1,078.90 1,078.00	0.34% 0.20%
BRENT CRUDE FUTR	Feb16	BRN	14/01/29/01/	9 24	37.14 37.60	-0.21% 0.00%
WTI CRUDE FUTURE	Feb16	CL	20/01/22/02/	15 48	36.81 38.01	0.14% 0.16%
E-MINI CRUDE OIL	Feb16	QM	19/01/19/02/	14 45	36.80 38.00	0.14% 0.13%
NATURAL GAS FUTR	Feb16	NG	27/01/25/02/	22 51	2.3140 2.3340	-0.86% -0.68%
E-MINI NATURAL GA	Feb16	QG	26/01/24/02/	21 50	2.3150 2.3350	-0.86% -0.64%
US 10YR NOTE (CBT)	Mar16	ZN	21/06/21/09/	168 260	125.5313 124.8125	0.12% 0.13%
Russell 2000 Mini	Mar16	TF	18/03/17/06/	73 164	1,102.700 1,105.000	-0.30% -2.26%

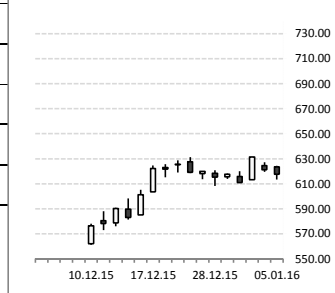

ΓΕΝΙΚΟΣ ΔΕΙΚΤΗΣ	617.59	-0.57%
-----------------	--------	--------

### ΕΛΛΑΔΑ

**Σχόλιο Αγοράς**  
Πτωτική ήταν η συνεδρίαση του ΧΑ την Τρίτη 5/1/2016, με τον ΓΔ να ολοκληρώνει τις συναλλαγές στις 617 μονάδες, 0.57% χαμηλότερα. Ενδοσυνεδριακά, η προσφορά μετριάστηκε στη γνωστή περιοχή στήριξης των 608-12 μονάδων, ωστόσο σε περίπτωση διάσπασης της η υποχώρηση θα ενισχυθεί και ο ΓΔ πιθανώς θα αναζητήσει στήριξη προς το επίπεδο των 593-98 μονάδων. Αντίσταση παραμένει η περιοχή των 623-27 μονάδων.

**Ημερολόγιο Γεγονότων**  
Έρευνα Εργατικού Δυναμικού (μηνιαία αποτελέσματα - Οκτώβριος 2015)  
Εμπορευματικές Συναλλαγές (προσωρινά αποτελέσματα - Νοέμβριος 2015)  
**Εξαχριστός Τομέας (Επόμενες σελίδες)**

**Τα Νέα της Ημέρας**  
**ΟΛΔΗΧ:** Προσφορές 375 εκατ. ευρώ στην τιμή των 98,521 έγιναν δεκτές μετά την υποβολή των συμπληρωματικών μη ανταγωνιστικών προσφορών στη δημοπρασία των Εντόκων Γραμματίων 26 εβδομάδων του ελληνικού δημοσίου της 5ης/12/2015. **Ελλάδα:** Ελεύθεροι επαγγελματίες, αγρότες και αυτοαπασχολούμενοι γιατροί, μηχανικοί και δικηγόροι εκτός από τις μειώσεις συντάξεων καλούνται, σύμφωνα με το κυβερνητικό σχέδιο για το ασφαλιστικό, να πληρώσουν υψηλότερες ασφαλιστικές εισφορές καθώς αυτές συνδέονται με το εισόδημα. Αν και το βάρος της διαπραγμάτευσης αναμένεται να πέσει στην αύξηση των εισφορών κατά 1,5 μονάδα την ημερομηνία ασφαλίσει, σε ερηγοδότες και μειωτούς κυρίως του ιδιωτικού τομέα, η προωθούμενη μεταρρύθμιση οδηγεί σε μεγάλες αιτήσεις εισφορών για εκατοντάδες χιλιάδες αγρότες και αυτοαπασχολούμενους. Σήμερα, εκπρόσωποι των εργοδοτικών οργανώσεων αναμένεται να περάσουν το κατώφλι του Μεγάρου Μαξίμου, προκειμένου να εκφράσουν στον πρωθυπουργό Αλέξη Τσίπρα τις ενστάσεις τους για την προωθούμενη ασφαλιστική μεταρρύθμιση, με αιχμή το θέμα των εισφορών.

**Stratfor:** Το 2016 δείχνει ότι θα είναι δύσκολη χρονιά. Η αντιπαράθεση ΗΠΑ-Ρωσίας θα συνεχιστεί, η «κόντρα» Μόσχας-Άγκυρας θα ενταθεί, ο εθνικισμός κάνει την επανεμφάνισή του στην Ευρώπη. Οι χαμηλές τιμές των εμπορευμάτων δεν δημιουργούν πρόβλημα σε διάφορες περιοχές.  
**Β. Κορέα:** Πυρηνική δοκιμή αλλά όχι με βόμβα υδρογόνου υποπεύονται Λευκός Οίκος και ειδικοί αναλυτές. Συνεχίζεται η συλλογή στοιχείων για τη βόμβα. Με κυρώσεις απειλεί το Συμβούλιο Ασφαλείας.

**Ελλάδα Πολιτική:** Ως σημείο καμπής χαρακτηρίζει ο αρθρογράφος της The Wall Street Journal, το ενδεχόμενο εκλογής του Κυριάκου Μητσοτάκη στην προεδρία της Νέας Δημοκρατίας. Όπως επισημαίνει χαρακτηριστικά, είναι εύκολο να σκεφτεί κανείς ποια πρόβλεψη θα μπορούσαν να πάνε στραβά στην Ευρώπη το 2016, αλλά είναι λιγότερο εύκολο να προσδιορίσουμε τι θα μπορούσε να πάει καλά – τι θα ήταν αυτό που θα μπορούσε να συμβεί το 2016, που θα ήταν δυνατό να αντιστρέψει την διάχυτη αίσθηση της επικείμενης καταστροφής.

**Ιταλία:** Σε χαμηλό τρίτων ετών υποχώρησε απροσδόκητα η ιταλική ανεργία τον Νοέμβριο, γεγονός που υποστηρίζει τους ισχυρισμούς του πρωθυπουργού Matteo Renzi ότι οι πρακτικές της κυβέρνησης δημιουργούν νέες θέσεις εργασίας.  
**Οι αγρές παγκοσμίως** είναι αντιμέτωπες με μια κρίση και οι επενδυτές πρέπει να είναι πολύ προσεκτικοί, δήλωσε σε ένα οικονομικό φόρουμ ο διακεκομμένος επενδυτής, George Soros. Η Κίνα προσπαθεί να βρει ένα νέο αναπτυξιακό μοντέλο και η υποτίμηση του νομίσματός της μεταφέρει προβλήματα στον υπόλοιπο κόσμο, ανέφερε ο Soros. Μια επιστροφή σε θετικά επιτόκια, είναι μία πρόκληση για τον αναπτυσσόμενο κόσμο, πρόσθεσε, καθώς και ότι το σημερινό περιβάλλον έχει ομοιότητες με το 2008. Οι αγρές παγκοσμίως είναι σε αναταραχή στην πρώτη εβδομάδα του νέου έτους, με την βύθιση του γουάν να εντείνει τις ανησυχίες για την ιαχού της κινεζικής οικονομίας καθώς στρέφεται μακριά από τις επενδύσεις και την μεταποίηση προς την κατανάλωση και τις υπηρεσίες. Σχεδόν 2,5 τρις. δολάρια εξανεμίστηκαν από την αξία των χρηματιστηρίων παγκοσμίως ήδη από την αρχή του έτους μέχρι την Τετάρτη. "Η Κίνα έχει ένα μεγάλο πρόβλημα προσαρμογής. Θα έλεγα ότι αντιστοιχεί σε μια σοβαρή πρόκληση που μου θυμίζει την κρίση που είχαμε το 2008", αναφέρει ο Soros.

**Οι Ισπανοί** στους δρόμους της Μαδρίτης είναι το ίδιο αμήχανοι με τους πολιτικούς τους. Κανείς δεν θέλει μια χώρα χωρίς κυβέρνηση. Ουδείς όμως μπορεί να φανταστεί μια κυβέρνηση συνασπισμού με τα δύο μεγάλα κόμματα, τους **ΕΛΑΤΑΤ** Σε 1,175 εκατομμύριο υπολογίζονται οι Έλληνες που δεν έχουν απασχόληση. Παραμένουν στη χειρότερη θέση οι νέοι, με το ποσοστό να υπολογίζεται σε 48,6%. Κατά 55 εκατ. ευρώ υποχώρησαν οι εξαγωγές χωρίς τα πετρελαιοειδή τον Νοέμβριο, μειωμένες κατά 3,6%. Πτώση 1,8% εμφάνισαν οι εισαγωγές. Αντίθετη η εικόνα στο 11μηνο, με τις εξαγωγές χωρίς τα πετρελαιοειδή να ενισχύονται κατά 8,4%. **ΕΥΡΩΖΩΝΗ** Το οικονομικό κλίμα στην ευρωζώνη βελτιώθηκε στις 106,8 μονάδες τον Δεκέμβριο, από 106,1 μονάδες τον προηγούμενο μήνα, ενώ η ανεργία υποχώρησε στο 10,5%. Προ απαισιόδοξος για τις προοπτικές του ο κλάδος του λιανικού εμπορίου.

ΔΙΕΘΝΕΙΣ ΑΓΟΡΕΣ, ΑΓΟΡΑ ΕΜΠΟΡΕΥΜΑΤΩΝ, ΑΓΟΡΑ ΧΡΗΜΑΤΟΣ

ΧΠΑ	ΣΥΜΒΟΛΑΙΑ ΜΕΛΛΟΝΤΙΚΗΣ ΕΚΠΛΗΡΩΣΗΣ ΣΕ ΔΕΙΚΤΕΣ - FUTURES ON INDICES	Τιμή	Μεταβολή	Χρηματ. Μεταβολή	Δ%	Όγκος	Ανοιχτές Θέσεις	Υψηλό	Χαμηλό	volatility 30 ημ.	Premium / Discount	Λήξη / Ημέρες
FTSE 25												
ΛΗΣΗ Jan16	AJf6	168.25	0.00	0.00	0.00%	631	14,929	181.50	177.50	33.01	-5.11%	Sun 17.01.16 / 10 ημ.
ΛΗΣΗ Feb16	AJg6	169.50	1.25	6.25	0.70%	50	580	180.00	178.00	-	-4.40%	Sun 21.02.16 / 45 ημ.

ΑΓΟΡΑ ΟΜΟΛΟΓΩΝ - BOND MARKET															
ΟΜΟΛΟΓΟ		ΤΙΜΗ	ΜΕΤΑΒΟΛΗ	ΚΟΥΠΟΝΙ	ΛΗΣΗ	ΥΤΜ	SPREAD	ΟΜΟΛΟΓΟ	ΤΙΜΗ	ΜΕΤΑΒΟΛΗ	ΚΟΥΠΟΝΙ	ΛΗΣΗ	ΥΤΜ	SPREAD	
US	2Y	99.44	0.04%	0.63%	30.09.17	1.02	-	JAPAN	10Y	102.97	0.06%	0.50%	20.12.24	0.50	10
	10Y	98.63	0.17%	2.00%	15.08.25	2.25	185	SWISS	10Y	116.30	0.13%	1.50%	24.07.25	-0.14	-53
	30Y	101.59	0.37%	3.00%	15.11.44	2.98	-	EFSS	10Y	110.33	-0.03%	1.75%	27.06.24	0.56	16
CANADA	10Y	110.20	0.39%	2.50%	01.06.24	1.29	90	ITALY	10Y	109.41	-0.19%	2.50%	01.12.24	1.39	100
UK	10Y	108.56	0.09%	2.75%	07.09.24	1.79	140	SPAIN	10Y	109.75	-0.17%	2.75%	31.10.24	1.56	116
FRANCE	10Y	109.06	-0.04%	1.75%	25.11.24	0.74	34	PORTUGAL	10Y	123.98	-0.21%	5.65%	15.02.24	2.38	199
GERMANY	3Y	101.58	0.00%	0.50%	13.10.17	-0.36	-75	GREECE	3Y	91.50	-1.45%	3.38%	17.07.17	7.74	810
	5Y	102.03	0.02%	0.25%	11.10.19	-0.25	-64		5Y	88.44	-2.49%	4.75%	17.04.19	7.76	801
	10Y	105.52	-0.01%	1.00%	15.08.24	0.39	0		10Y	70.48	-1.83%	3.00%	24.02.24	8.24	784

**ΔΙΕΘΝΕΙΣ ΑΓΟΡΕΣ****Σχόλιο Αγοράς-Τα Νέα της Ημέρας**

Σε χαμηλό τριών μηνών υποχώρησαν οι αμερικανικοί δείκτες, ακολουθώντας την πορεία των υπολοίπων αγορών παγκοσμίως, εξαιτίας των ανησυχιών για την κινεζική οικονομία αλλά και των φόβων για την γεωπολιτική ένταση ύστερα από την δοκιμή βόμβας υδρογόνου από τη Βόρεια Κορέα. Οι απώλειες εντάθηκαν μετά από την ανακοίνωση των πρακτικών της αμερικανικής κεντρικής τράπεζας, όπου αναφερόταν ότι ο ακόμη χαμηλός πληθωρισμός και οι ενδείξεις ότι μπορεί να μαλακώσει βραχυπρόθεσμα, καθιστά μια αύξηση των επιτοκίων από την Fed μια "δύσκολη απόφαση" για κάποιους αξιωματούχους. Στα θετικά επισημαίνουμε ότι η Automatic Data Processing Inc (ADP) ανακοίνωσε την μεγαλύτερη αύξηση θέσεων εργασίας στον ιδιωτικό κλάδο στη διάρκεια του έτους. Οι εργοδότες αύξησαν τις θέσεις απασχόλησης κατά 257.000 τον Δεκέμβριο. Επίσης, οι οικονομολόγοι που συμμετείχαν σε δημοσκόπηση του marketwatch.com αναμένουν ότι την Παρασκευή τα στοιχεία του υπουργείου Εργασίας θα εμφανίσουν ότι οι νέες θέσεις εργασίας αυξήθηκαν κατά 215.000. Επίσης

**ΑΓΟΡΑ ΕΜΠΟΡΕΥΜΑΤΩΝ**

Οι παγκόσμιες τιμές του πετρελαίου έχουν κάνει «βουτιά» 70% από τα μέσα του 2014, καθώς η παραγωγή-ρεκόρ από τις χώρες του ΟΠΕ, τη Ρωσία και τη Β. Αμερική έχουν προκαλέσει υπερκορεσμό στην αγορά, σε μια περίοδο που η ζήτηση μειώνεται, ιδιαίτερα στην Ασία. Το αμερικανικό εμπορικό έλλειμμα το Νοέμβριο συρρικνώθηκε καθώς τόσο οι εισαγωγές όσο και οι εξαγωγές διαμορφώθηκαν στο χαμηλότερο επίπεδο των πολλών τελευταίων ετών, αναδεικνύοντας μια επιβράδυνση στο παγκόσμιο εμπόριο εν τω μέσω των χαμηλών τιμών των εμπορευμάτων και της μεταβολής των νομισμάτων. Οι εταιρείες του κλάδου ενέργειας και πρώτων υλών στον Standard & Poor's ηγήθηκαν της πτώσης, χάνοντας τουλάχιστον 2,5% καθώς η κίνηση της Κίνας να αποδυναμώσει το νόμισμά της, αναζωπύρωσε τις ανησυχίες που έστειλαν τις αγορές σε πτώση το περασμένο καλοκαίρι.

**ΑΓΟΡΑ ΧΡΗΜΑΤΟΣ**

Στο χαμηλότερο επίπεδο τουλάχιστον ενός μήνα υποχωρεί η απόδοση του 10ετούς γερμανικού bund, ενώ η απόδοση του 2ετούς κινείται στο -0,40%, κάτω δηλαδή από το -0,30% που είναι το επιτόκιο καταθέσεων της ΕΚΤ, καθώς η πτώση των τιμών του πετρελαίου επιδεινώνει τις προοπτικές του πληθωρισμού και οι επενδυτές αναζητούν το «ασφαλές καταφύγιο» των ομολόγων λόγω της νέας αναταραχής στις αγορές που προκαλεί η Κίνα. Στο μεταξύ στο υψηλότερο επίπεδο των τελευταίων τεσσάρων μηνών ενισχύεται το γεν έναντι του δολαρίου, καθώς οι επενδυτές αναζητούν «ασφαλή καταφύγιο» μετά τη νέα διολίσθηση του γουάν, που πυροδότησε νέες ανησυχίες για την πορεία της κινεζικής οικονομίας. Η Λαϊκή Τράπεζα της Κίνας εξέπληξε πάλι τις αγορές, ορίζοντας την επίσημη μέση ισοτιμία στα 6,5646 γουάν ανά δολάριο, το χαμηλότερο επίπεδο από τον Μάρτιο του 2011. Πρόκειται για πτώση 0,5% σε σχέση με χθες και για τη μεγαλύτερη πτώση από τον περασμένο Αύγουστο, όταν η Κίνα αποφάσισε να υποτιμήσει το νόμισμά της κατά σχεδόν 2%. Το Σύστημα Συναλλαγών Ξένου Συναλλάγματος της κεντρικής τράπεζας της χώρας επανέλαβε πως δεν υπάρχει βάση για τη συνεχιζόμενη υποτίμηση του γουάν, ωστόσο, οι συνεχείς μειώσεις στη μέση ισοτιμία έναντι ενός καλαθιού νομισμάτων αυτή την εβδομάδα, και όχι μόνο του δολαρίου, προβληματίζουν έντονα την αγορά, που προσπαθεί να καταλάβει ποια ακριβώς είναι η πολιτική που επιδιώκει η Λαϊκή Τράπεζα της Κίνας. Σημειώνεται πως η συνεχιζόμενη υποτίμηση του γουάν πιέζει τις άλλες ασιατικές χώρες να υποτιμήσουν και αυτές τα νομίσματά τους.

Date Time	C	Event	Period	Surv(L)	Surv(H)	Surv(A)	Actual	Prior	Revised
01/05/16-01/08/16	ID	Danareksa Consumer Confidence	Dec	--	--	--	--	91.4	--
01/05/16-01/08/16	SL	Exports YoY	Oct	--	--	--	--	-5.90%	--
01/05/16-01/08/16	SL	Imports YoY	Oct	--	--	--	--	-5.10%	--
01/04/16-01/05/16	NZ	Dairy Auction Whole Milk Powder MT	Jan-05	--	--	--	--	--	--
01/04/16-01/05/16	NZ	Dairy Auction Avg. Winning Price MT	Jan-05	--	--	--	--	\$2458	--
01/04/16-01/05/16	SO	Budget Balance YTD	Dec	--	--	--	--	-1181m	--
01/01/16-01/08/16	ES	Unemployment Rate	Dec	--	--	--	--	4.50%	--
01/05/16-01/15/16	BW	CPI YoY%	Dec	--	--	--	--	6.05%	--
01/05/16-01/07/16	AU	Port Hedland Iron Ore Exports MT	Dec	--	--	--	--	37.3m	--
01/02/16-01/05/16	US	American Economic Association Conference Held in San							
01/05/16 00:00	US	Energy Department, Energy Information Administration							
01/05/16 00:00	US	Treasury Department Daily Treasury Statement							
01/05/16 00:30	AU	ANZ Roy Morgan Weekly Consumer Confidence Index	Jan-03	--	--	--	--	115.4	--
01/05/16 00:30	US	Fed's Williams Speaks on Macroeconomic Policy							
01/05/16 00:30	US	Baltimore County Council officials hold an event, beginning...							
01/05/16 01:00	SK	BoP Current Account Balance	Nov	--	--	--	--	\$8961.6m	--
01/05/16 01:00	SK	BoP Goods Balance	Nov	--	--	--	--	\$10739m	--
01/05/16 01:50	JN	Monetary Base End of period	Dec	--	--	--	--	¥343.7t	--
01/05/16 01:50	JN	Monetary Base YoY	Dec	--	--	--	--	32.50%	--
01/05/16 01:50	JN	Loans & Discounts Corp YoY	Nov	--	--	--	--	3.32%	--
01/05/16 03:00	PH	CPI YoY	Dec	1.10%	1.50%	1.35%	--	1.10%	--
01/05/16 03:00	PH	CPI NSA MoM	Dec	--	--	--	--	0.50%	--
01/05/16 03:00	PH	CPI Core YoY	Dec	1.80%	2.10%	1.94%	--	1.80%	--
01/05/16 04:30	SK	30Y Bond Average Yield	Jan-05	--	--	--	--	2.43%	--
01/05/16 04:30	SK	30Y Bond Amount Accepted (KRW)	Jan-05	--	--	--	--	850.00b	--
01/05/16 04:30	SK	Korea to Sell KRW 950Bln 30-Year Bond							
01/05/16 05:45	JN	Japan to Sell 10-Year Bonds							
01/05/16 07:00	JN	Vehicle Sales YoY	Dec	--	--	--	--	0.30%	--
01/05/16 07:00	SI	MAS to Sell SGD3.8 billion 84-Day Bills (JV476269)							
01/05/16 07:00	SI	MAS to Sell SGD600 million 28-Day Bills (MD16100V)							
01/05/16 09:10	JN	BOJ Governor Kuroda speaks at labor union event							
01/05/16 10:00	HU	Unemployment Rate	Nov	6.20%	6.50%	6.37%	--	6.40%	--
01/05/16 10:00	SP	Unemployment MoM Net ('000s)	Dec	-65	-27	-49.4	--	-27.1	--
01/05/16 10:20	TA	Foreign Reserves	Dec	--	--	--	--	\$424.61b	--
01/05/16 10:55	GE	Unemployment Change (000's)	Dec	-12k	2k	-6.91k	--	-13k	--
01/05/16 10:55	GE	Unemployment Claims Rate SA	Dec	6.30%	6.30%	6.30%	--	6.30%	--
01/05/16 11:00	GE	CPI Brandenburg MoM	Dec	--	--	--	--	0.00%	--
01/05/16 11:00	GE	CPI Brandenburg YoY	Dec	--	--	--	--	-0.10%	--
01/05/16 11:00	PO	Portugal's Economy Minister to Attend Diplomatic Seminar							
01/05/16 11:00	ID	Indonesia to Sell 3Mo, 12 Mo Bills & 5Yr, 10 Yr, 20Yr Bonds							
01/05/16 11:30	PO	Portugal Releases Consumer, Business Confidence Report							
01/05/16 11:30	UK	Markit/CIPS UK Construction PMI	Dec	53.9	57	55.89	--	55.3	--
01/05/16 11:30	BW	Bangladesh to Sell 2YR Treasury Bonds							
01/05/16 12:00	EC	CPI Estimate YoY	Dec	0.20%	0.50%	0.36%	--	0.20%	--
01/05/16 12:00	EC	CPI Core YoY	Dec A	0.80%	1.00%	0.95%	--	0.90%	--
01/05/16 12:00	HU	Hungary to Sell 3 Month Bills							
01/05/16 12:00	GE	Merkel Receives Carol Singers, Chancellery							
01/05/16 12:00	GR	Greece to Sell EUR1.25 Bln 182-Day Bills							
01/05/16 12:00	IT	CPI NIC incl. tobacco MoM	Dec P	-0.40%	0.10%	-0.02%	--	-0.40%	--
01/05/16 12:00	IT	CPI NIC incl. tobacco YoY	Dec P	0.00%	0.20%	0.14%	--	0.10%	--
01/05/16 12:00	IT	CPI EU Harmonized MoM	Dec P	-0.10%	0.30%	0.15%	--	-0.50%	--
01/05/16 12:00	IT	CPI EU Harmonized YoY	Dec P	0.10%	0.40%	0.32%	--	0.20%	--
01/05/16 12:10	EC	ECB Main Refinancing Operation Result							
01/05/16 12:30	BE	Belgium to Sell EUR1 Bln 98-Day Bills							
01/05/16 12:30	BE	Belgium to Sell EUR1.3 Bln 161-Day Bills							
01/05/16 12:30	UK	U.K. to Sell GBP3 Bln 2% 2025 Bonds							
01/05/16 13:00	PO	Consumer Confidence Index	Dec	--	--	--	--	-13.7	--
01/05/16 13:00	PO	Economic Climate Indicator	Dec	--	--	--	--	0.9	--
01/05/16 13:00	IR	Unemployment Rate	Dec	--	--	--	--	8.90%	--
01/05/16 13:30	EC	ESM to Sell Up to EUR2 Bln 91-Day Bills							
01/05/16 14:30	CA	Canadian Banks' Chief Economists Give 2016 Economic							
01/05/16 15:00	CZ	Budget Balance	Dec	--	--	--	--	-29.5b	--
01/05/16 15:30	CA	Industrial Product Price MoM	Nov	-0.50%	0.20%	-0.06%	--	-0.50%	--
01/05/16 15:30	CA	Raw Materials Price Index MoM	Nov	-3.50%	0.70%	-2.13%	--	0.40%	--
01/05/16 16:00	KY	Kyrgyzstan to Sell Bills							
01/05/16 16:45	US	ISM New York	Dec	--	--	--	--	60.7	--
01/05/16 17:00	US	The National Press Club Newsmaker Program holds a news...							
01/05/16 17:00	US	Acting Education Secretary John King participates in an...							
01/05/16 17:00	DE	Foreign Reserves	Dec	--	--	--	--	483.9	--
01/05/16 17:00	DE	Change in Currency Reserves	Dec	--	--	--	--	-7.7b	--
01/05/16 18:30	US	U.S. to Sell USD16 Bln 52-Week Bills							
01/05/16 18:30	US	U.S. to Sell 4-Week Bills							
01/05/16 19:00	CA	The Empire Club of Canada Holds Annual Investment Outlook							
01/05/16 20:00	US	Centers for Disease Control and Prevention Director Tom...							
01/05/16 23:00	SK	Foreign Reserves	Dec	\$0.00b	\$0.00b	--	--	\$368.46b	--
01/05/16	UK	Commons Reconvenes After Christmas Recess							
01/05/16	US	Senate not in session. For current information on the...							
01/05/16	JN	BOJ Overseas Commodity Index	Jan	--	--	--	--	52.2	--
01/05/16	US	House meets at 2 p.m. for legislative business and recess...							
01/05/16	US	American Petroleum Institute Holds Annual Event in							
01/05/16-01/10/16	UK	Halifax House Prices MoM	Dec	0.20%	1.50%	0.63%	--	-0.20%	--
01/05/16-01/10/16	UK	Halifax House Price 3Mths/Year	Dec	8.60%	9.70%	9.00%	--	9.00%	--

Date Time	C	Event	Period	Surv(L)	Surv(H)	Surv(A)	Actual	Prior	Revised
01/01/16-01/08/16	ES	Unemployment Rate	Dec	--	--	--	--	4.50%	--
01/05/16-01/15/16	BW	CPI YoY%	Dec	--	--	--	--	6.05%	--
01/05/16-01/07/16	AU	Port Hedland Iron Ore Exports MT	Dec	--	--	--	--	37.3m	--
01/05/16-01/10/16	UK	Halifax House Prices MoM	Dec	0.20%	1.50%	0.63%	--	-0.20%	--
01/05/16-01/10/16	UK	Halifax House Price 3Mths/Year	Dec	8.60%	9.70%	9.00%	--	9.00%	--
01/06/16 00:30	AU	AIG Perf of Services Index	Dec	--	--	--	--	48.2	--
01/06/16 02:01	UK	BRC Shop Price Index YoY	Dec	--	--	--	--	-2.10%	--
01/06/16 03:35	JN	Nikkei Japan PMI Services	Dec	--	--	--	--	51.6	--
01/06/16 03:35	JN	Nikkei Japan PMI Composite	Dec	--	--	--	--	52.3	--
01/06/16 03:45	CH	Westpac-MNI Consumer Sentiment	Dec	0	0	--	--	113.1	--
01/06/16 03:45	CH	Caixin China PMI Services	Dec	--	--	--	--	51.2	--
01/06/16 03:45	CH	Caixin China PMI Composite	Dec	--	--	--	--	50.5	--
01/06/16 04:00	SK	Foreign Direct Investments YoY	4Q	--	--	--	--	-1.90%	--
01/06/16 04:15	SI	Nikkei Singapore PMI	Dec	--	--	--	--	52.2	--
01/06/16 04:30	HK	Nikkei Hong Kong PMI	Dec	--	--	--	--	46.6	--
01/06/16 04:35	CH	China to Sell CNY20 Bln 1-Yr Bonds (1601)							
01/06/16 05:00	TH	Thailand To Sell THB14 Bln Bonds Due 2025 (LB25DA)							
01/06/16 05:00	CH	China Plans to Sell 10-Year Upsized Bonds							
01/06/16 06:00	MA	Malaysia to Sell MYR4 Bln 7.5-Yr Islamic Bonds							
01/06/16 07:00	IN	Nikkei India PMI Services	Dec	--	--	--	--	50.1	--
01/06/16 07:00	IN	Nikkei India PMI Composite	Dec	--	--	--	--	50.2	--
01/06/16 08:00	ES	Industrial Production YoY	Nov	--	--	--	--	-2.10%	--
01/06/16 08:00	IR	Investec Services PMI Ireland	Dec	--	--	--	--	63.6	--
01/06/16 08:00	IR	Investec Composite PMI Ireland	Dec	--	--	--	--	60.2	--
01/06/16 09:45	FR	Consumer Confidence	Dec	93	97	94.92	--	96	--
01/06/16 10:00	HU	PPI MoM	Nov	--	--	--	--	-0.80%	--
01/06/16 10:00	HU	PPI YoY	Nov	--	--	--	--	-1.30%	--
01/06/16 10:15	SP	Markit Spain Services PMI	Dec	56	57	56.6	--	56.7	--
01/06/16 10:15	SP	Markit Spain Composite PMI	Dec	--	--	--	--	56.2	--
01/06/16 10:45	IT	Markit/ADACI Italy Composite PMI	Dec	--	--	--	--	54.3	--
01/06/16 10:45	IT	Markit/ADACI Italy Services PMI	Dec	52.6	53.6	53.35	--	53.4	--
01/06/16 10:50	FR	Markit France Services PMI	Dec F	50	51	50.14	--	50	--
01/06/16 10:50	FR	Markit France Composite PMI	Dec F	50.3	51	50.43	--	50.3	--
01/06/16 10:55	GE	Markit Germany Services PMI	Dec F	55	55.4	55.38	--	55.4	--
01/06/16 10:55	GE	Markit/BME Germany Composite PMI	Dec F	54.9	54.9	54.9	--	54.9	--
01/06/16 11:00	EC	Markit Eurozone Services PMI	Dec F	53.6	53.9	53.87	--	53.9	--
01/06/16 11:00	EC	Markit Eurozone Composite PMI	Dec F	53.8	54	53.98	--	54	--
01/06/16 11:30	UK	Official Reserves Changes	Dec	-\$0m	-\$0m	--	--	-\$1394m	--
01/06/16 11:30	UK	Markit/CIPS UK Services PMI	Dec	54.5	57.1	55.71	--	55.9	--
01/06/16 11:30	UK	Markit/CIPS UK Composite PMI	Dec	--	--	--	--	55.8	--
01/06/16 11:30	DE	Denmark to Sell 0.25% 2018 and 1.75% 2025 Bonds							
01/06/16 11:30	DE	Denmark to Sell 3.5% 2016 Bonds							
01/06/16 11:30	DE	Denmark to Sell 1.75% 2025 Bonds							
01/06/16 12:00	EC	PPI MoM	Nov	-0.50%	0.00%	-0.21%	--	-0.30%	--
01/06/16 12:00	EC	PPI YoY	Nov	-3.30%	-3.00%	-3.16%	--	-3.10%	--
01/06/16 12:30	GE	Germany to Sell EUR5 Bln 0% 2017 Bonds							
01/06/16 13:00	IR	Retail Sales Volume MoM	Nov	--	--	--	--	-0.80%	--
01/06/16 13:00	IR	Retail Sales Volume YoY	Nov	--	--	--	--	6.90%	--
01/06/16 13:00	PO	Portugal Releases Monthly Employment,							
01/06/16 14:00	US	MBA Mortgage Applications	Jan-01	--	--	--	--	7.30%	--
01/06/16 14:00	UK	Prime Minister's Question Time in House of Commons							
01/06/16 15:15	US	ADP Employment Change	Dec	57k	230k	192.56k	--	217k	--
01/06/16 15:30	CA	Int'l Merchandise Trade	Nov	-3.30b	-1.80b	-2.68b	--	-2.76b	--
01/06/16 15:30	US	Trade Balance	Nov	-\$62.40b	-\$40.50b	-\$44.46b	--	-\$43.89b	--
01/06/16 16:00	KY	Kyrgyzstan to Sell Bills							
01/06/16 16:15	UK	Barclays' Astaire, HSBC's Chew Quizzed by Lawmakers							
01/06/16 16:45	US	Markit US Services PMI	Dec F	52.4	55	54.04	--	53.7	--
01/06/16 16:45	US	Markit US Composite PMI	Dec F	--	--	--	--	53.5	--
01/06/16 17:00	HU	Budget Balance YTD	Dec	--	--	--	--	-970.7b	--
01/06/16 17:00	US	Environmental Protection Agency (EPA) (F.R. Page							
01/06/16 17:00	US	ISM Non-Manf. Composite	Dec	54	57.5	55.95	--	55.9	--
01/06/16 17:00	US	The Business Council for International Understanding							
01/06/16 17:00	US	The World Bank holds a media conference call							
01/06/16 17:00	US	Factory Orders	Nov	-2.50%	0.30%	-0.29%	--	1.50%	--
01/06/16 17:00	US	Factory Orders Ex Trans	Nov	--	--	--	--	0.20%	--
01/06/16 17:00	US	Durable Goods Orders	Nov F	--	--	--	--	0.00%	--
01/06/16 17:00	US	Durables Ex Transportation	Nov F	--	--	--	--	-0.10%	--
01/06/16 17:00	US	Cap Goods Orders Nondef Ex Air	Nov F	--	--	--	--	-0.40%	--
01/06/16 17:00	US	Cap Goods Ship Nondef Ex Air	Nov F	--	--	--	--	-0.50%	--
01/06/16 17:15	UK	U.K. Environment Agency Chairman Questioned by							
01/06/16 17:30	US	DOE Total Fuel Ethanol Inventory	Jan-01	--	--	--	--	20166k	--
01/06/16 17:30	US	DOE Fuel Ethanol Total Production	Jan-01	--	--	--	--	992k	--
01/06/16 17:30	US	DOE U.S. Crude Oil Inventories	Jan-01	-1500k	2100k	575.00k	--	2629k	--
01/06/16 17:30	US	DOE Cushing OK Crude Inventory	Jan-01	780k	1000k	926.67k	--	892k	--
01/06/16 17:30	US	DOE U.S. Gasoline Inventories	Jan-01	1200k	4000k	2425.00k	--	925k	--
01/06/16 17:30	US	DOE U.S. Distillate Inventory	Jan-01	-500k	4000k	2015.00k	--	1795k	--
01/06/16 17:30	US	DOE U.S. Refinery Utilization	Jan-01	-0.50%	1.20%	0.10%	--	1.30%	--
01/06/16 17:30	US	DOE Crude Oil Implied Demand	Jan-01	--	--	--	--	16718	--
01/06/16 17:30	US	DOE Gasoline Implied Demand	Jan-01	--	--	--	--	9867.1	--
01/06/16 17:30	US	DOE Distillate Implied Demand	Jan-01	--	--	--	--	4837.6	--
01/06/16 18:00	GE	Merkel Attends CSU Party Meeting, Wildbad Kreuth							
01/06/16 19:00	CA	Canada to Sell 2-Year Bonds							
01/06/16 19:00	CA	2Y Auction Yield	Jan-06	--	--	--	--	0.57%	--
01/06/16 19:00	CA	2Y Auction Size	Jan-06	--	--	--	--	3.700b	--
01/06/16 19:00	US	The International Spy Museum holds a discussion on							
01/06/16 21:00	US	U.S. Fed Releases Minutes from Dec. 15-16 FOMC							
01/06/16-01/08/16	GE	U.K.'s Cameron, Merkel Address Meeting of Bavaria's							
01/06/16-01/07/16	EC	EU Commissioners Travel to Amsterdam							
01/06/16-01/09/16	US	Consumer Electronics Show Takes Place in Las Vegas							

Source: Bloomberg SR: Sales Release, ER: Earnings Release



**XPHMATIETHPIAKH A.E.**

Date Time	C	Event	Period	Surv(L)	Surv(H)	Surv(A)	Actual	Prior	Revised
01/01/16-01/08/16	ES	Unemployment Rate	Dec	--	--	--	--	4.50%	--
01/05/16-01/15/16	BW	CPI YoY%	Dec	--	--	--	6.10%	6.05%	--
01/06/16-01/08/16	AU	Port Hedland Iron Ore Exports MT	Dec	--	--	--	--	37.3m	--
01/06/16-01/13/16	IR	Consumer Confidence Index	Dec	--	--	--	--	103.1	--
01/06/16-01/10/16	UK	Halifax House Prices MoM	Dec	0.20%	1.50%	0.63%	--	-0.20%	--
01/06/16-01/10/16	UK	Halifax House Price 3Mths/Year	Dec	8.60%	9.70%	9.00%	--	9.00%	--
01/06/16-01/07/16	GE	U.K.'s Cameron, Merkel Address Meeting of Bavaria's							
01/06/16-01/07/16	EC	EU Commissioners Travel to Amsterdam							
01/06/16-01/09/16	US	Consumer Electronics Show Takes Place in Las Vegas							
01/07/16 01:50	JN	Japan Buying Foreign Bonds	Dec-25	--	--	--	--	¥147.2b	--
01/07/16 01:50	JN	Japan Buying Foreign Stocks	Dec-25	--	--	--	--	¥200.8b	--
01/07/16 01:50	JN	Foreign Buying Japan Bonds	Dec-25	--	--	--	--	¥307.5b	--
01/07/16 01:50	JN	Foreign Buying Japan Stocks	Dec-25	--	--	--	--	¥226.2b	--
01/07/16 02:30	AU	Trade Balance	Nov	-3800m	-2500m	-3020.56m	--	-3305m	--
01/07/16 02:30	AU	Building Approvals MoM	Nov	-6.60%	0.00%	-3.09%	--	3.90%	--
01/07/16 02:30	AU	Building Approvals YoY	Nov	0.00%	7.10%	3.96%	--	12.30%	--
01/07/16 04:00	JN	Tokyo Avg Office Vacancies	Dec	--	--	--	--	4.19	--
01/07/16 05:30	TH	Consumer Confidence	Dec	--	--	--	--	74.6	--
01/07/16 05:30	TH	Consumer Confidence Economic	Dec	--	--	--	--	63.4	--
01/07/16 05:35	JN	Japan to Sell 3-Month Bills							
01/07/16 05:45	JN	Japan to Sell 30-Year Bonds							
01/07/16 06:00	MA	Trade Balance MYR	Nov	11.20b	13.20b	11.94b	--	12.16b	--
01/07/16 06:00	MA	Exports YoY	Nov	5.10%	16.80%	10.84%	--	16.70%	--
01/07/16 06:00	MA	Imports YoY	Nov	6.00%	16.20%	12.04%	--	-0.40%	--
01/07/16 07:30	NE	CPI EU Harmonized MoM	Dec	-0.20%	0.10%	-0.10%	--	-0.80%	--
01/07/16 07:30	NE	CPI EU Harmonized YoY	Dec	0.40%	0.70%	0.50%	--	0.40%	--
01/07/16 07:30	NE	CPI MoM	Dec	--	--	--	--	-0.50%	--
01/07/16 07:30	NE	CPI YoY	Dec	--	--	--	--	0.70%	--
01/07/16 08:30	CH	China Development Bank to Sell CNY5 Bln 1-Yr Bonds							
01/07/16 08:30	CH	China Development Bank to Sell CNY5 Bln 3-Yr Bonds							
01/07/16 09:00	FI	Trade Balance	Nov P	--	--	--	--	-174m	--
01/07/16 09:00	GE	Retail Sales MoM	Nov	-0.30%	0.80%	0.43%	--	-0.40%	--
01/07/16 09:00	GE	Retail Sales YoY	Nov	2.40%	5.50%	3.76%	--	2.10%	--
01/07/16 09:00	RO	Retail Sales MoM	Nov	--	--	--	--	0.70%	--
01/07/16 09:00	RO	Retail Sales YoY	Nov	--	--	--	--	11.10%	--
01/07/16 09:00	GE	Factory Orders MoM	Nov	-1.00%	1.00%	0.07%	--	1.80%	--
01/07/16 09:00	GE	Factory Orders WDA YoY	Nov	0.30%	1.90%	1.03%	--	-1.40%	--
01/07/16 09:00	RO	ILO Unemployment Rate	Nov	--	--	--	--	6.80%	--
01/07/16 09:30	SW	Swedbank/Silf PMI Services	Dec	--	--	--	--	56.3	--
01/07/16 10:00	DE	Unemployment Rate SA	Nov	--	--	--	--	3.80%	--
01/07/16 10:00	DE	Unemployment Rate Gross Rate	Nov	--	--	--	--	4.50%	--
01/07/16 10:00	SO	Retail Sales YoY	Nov	--	--	--	--	1.90%	--
01/07/16 10:00	HU	Retail Sales YoY	Nov	--	--	--	--	4.50%	--
01/07/16 10:00	AS	Wholesale Price Index MoM	Dec	--	--	--	--	-0.30%	--
01/07/16 10:00	AS	Wholesale Price Index YoY	Dec	--	--	--	--	-3.50%	--
01/07/16 10:00	LN	International Reserves	Dec	--	--	--	--	691.6m	--
01/07/16 10:00	SI	Total Weekly Fuel Stockpiles Bbl	Jan-06	--	--	--	--	48.9m	--
01/07/16 10:00	SI	Light Distillates Fuel Stockpiles Bbl	Jan-06	--	--	--	--	12.6m	--
01/07/16 10:00	SI	Middle Distillates Fuel Stockpiles Bbl	Jan-06	--	--	--	--	11.4m	--
01/07/16 10:00	SI	Residue Fuel Stockpiles Bbl	Jan-06	--	--	--	--	24.9m	--
01/07/16 10:30	GE	Markit Germany Construction PMI	Dec	--	--	--	--	52.5	--
01/07/16 11:00	UK	New Car Registrations YoY	Dec	0.00%	0.00%	--	--	3.80%	--
01/07/16 11:00	CZ	International Reserves	Dec	--	--	--	--	\$62.2b	--
01/07/16 11:00	SI	Foreign Reserves	Dec	--	--	--	--	\$247.09b	--
01/07/16 11:00	IT	Unemployment Rate	Nov P	11.40%	11.50%	11.48%	--	11.50%	--
01/07/16 11:10	GE	Markit Germany Retail PMI	Dec	--	--	--	--	49.6	--
01/07/16 11:10	EC	Markit Eurozone Retail PMI	Dec	--	--	--	--	48.5	--
01/07/16 11:10	FR	Markit France Retail PMI	Dec	--	--	--	--	47.8	--
01/07/16 11:10	IT	Markit Italy Retail PMI	Dec	--	--	--	--	47.7	--
01/07/16 11:50	FR	France to Sell 1% 2025 Bonds							
01/07/16 11:50	FR	France to Sell 1.5% 2031 Bonds							
01/07/16 11:50	FR	France to Sell 3.25% 2045 Bonds							
01/07/16 12:00	BE	Unemployment Rate	Nov	0.00%	0.00%	--	--	8.70%	--
01/07/16 12:00	EC	Economic Confidence	Dec	104.8	106.6	106.03	--	106.1	--
01/07/16 12:00	EC	Business Climate Indicator	Dec	0.33	0.41	0.38	--	0.36	--
01/07/16 12:00	EC	Industrial Confidence	Dec	-3.5	-2	-2.83	--	-3.2	--
01/07/16 12:00	EC	Services Confidence	Dec	12.1	13	12.55	--	12.8	--
01/07/16 12:00	EC	Consumer Confidence	Dec F	-5.7	-5.7	-5.7	--	-5.7	--
01/07/16 12:00	EC	Unemployment Rate	Nov	10.60%	10.70%	10.68%	--	10.70%	--
01/07/16 12:00	EC	Retail Sales MoM	Nov	-0.10%	0.40%	0.20%	--	-0.10%	--
01/07/16 12:00	EC	Retail Sales YoY	Nov	1.70%	2.70%	2.04%	--	2.50%	--
01/07/16 12:00	ES	Official Reserve Assets	Dec	--	--	--	--	372m	--
01/07/16 12:00	GR	Unemployment Rate	Oct	--	--	--	--	24.60%	--
01/07/16 12:00	MA	Foreign Reserves	Dec-31	--	--	--	--	\$94.9b	--
01/07/16 12:00	FR	France to Sell 1% 2025 Bonds							
01/07/16 12:00	FR	France to Sell 1.5% 2031 Bonds							
01/07/16 12:00	FR	France to Sell 3.25% 2045 Bonds							
01/07/16 12:00	EC	EU's Juncker, Netherlands' Rutte Brief Press in							
01/07/16 12:30	PD	Poland to Sell Bonds							
01/07/16 12:30	UK	U.K. to Sell GBP1.5 Bln 4% 2060 Bonds							
01/07/16 13:00	RO	Romania to Sell 4.75% 2025 Sell Bonds							
01/07/16 14:30	US	Challenger Job Cuts YoY	Dec	0.00%	0.00%	--	--	-13.90%	--
01/07/16 14:45	GE	Germany's Merkel, Romania's Ciolos Brief Reporters in							
01/07/16 15:10	CA	Bank of Canada's Poloz speaks in Ottawa							
01/07/16 15:30	EC	Dutch FinMin Dijsselbloem Meets Brussels Press in							
01/07/16 15:30	US	Initial Jobless Claims	Jan-02	260k	290k	274.41k	--	287k	--
01/07/16 15:30	US	Continuing Claims	Dec-26	2125k	2209k	2186.50k	--	2198k	--
01/07/16 15:45	US	Fed's Lacker Delivers Economic Outlook in Raleigh, N.C.							
01/07/16 16:45	US	Bloomberg Consumer Comfort	Jan-03	--	--	--	--	43.6	--
01/07/16 17:30	US	EIA Natural Gas Storage Change	Jan-01	-115	-85	-98.33	--	-58	--
01/07/16 17:30	US	EIA Working Natural Gas Implied Flow	Jan-01	-115	-85	-98.33	--	-58	--
01/07/16 19:00	GE	Merkel Delivers Speech at Local Trade Chamber,							
01/07/16 21:15	US	Fed's Evans Speaks on Economy and Monetary Policy in							
01/07/16	CH	Foreign Reserves	Dec	\$3200.0b	\$3457.0b	\$3404.17b	--	\$3438.3b	--

Source: Bloomberg SR: Sales Release, ER: Earnings Release



XPHMATIETHPIAKH A.E.

Date Time	C	Event	Period	Surv(L)	Surv(H)	Surv(A)	Actual	Prior	Revised
01/08/16 00:30	AU	AiG Perf of Construction Index	Dec	--	--	--	--	50.7	--
01/08/16 01:50	JN	Official Reserve Assets	Dec	--	--	--	--	\$1233.0b	--
01/08/16 02:01	UK	Jonathan Hill meets with Jon Cunliffe, Deputy Governor							
01/08/16 02:30	AU	Retail Sales MoM	Nov	-0.20%	0.70%	0.36%	--	0.50%	--
01/08/16 03:30	JN	Labor Cash Earnings YoY	Nov	0.50%	0.90%	0.70%	--	0.70%	--
01/08/16 03:30	JN	Real Cash Earnings YoY	Nov	--	--	--	--	0.40%	--
01/08/16 05:00	CH	China Plans to Sell 3-Month T-Bills							
01/08/16 05:35	JN	Japan to Sell 6-Month Bills							
01/08/16 05:35	JN	6M Bill Amount Sold	Jan-08	--	--	--	--	¥3218.9b	--
01/08/16 05:35	JN	6M Bill Average Yield	Jan-08	--	--	--	--	-0.05%	--
01/08/16 05:35	JN	6M Bill Bid/Cover Ratio	Jan-08	--	--	--	--	4.28	--
01/08/16 07:00	JN	Leading Index CI	Nov P	101.9	104	103.52	--	104.2	--
01/08/16 07:00	JN	Coincident Index	Nov P	111.5	113.1	111.92	--	113.3	--
01/08/16 07:30	AU	Foreign Reserves	Dec	--	--	--	--	A\$68.2b	--
01/08/16 07:30	NE	Manufacturing Production MoM	Nov	--	--	--	--	1.60%	--
01/08/16 07:30	NE	Manufacturing Production YoY	Nov	--	--	--	--	2.10%	--
01/08/16 07:30	NE	Industrial Sales YoY	Nov	--	--	--	--	-4.90%	--
01/08/16 08:00	ES	CPI MoM	Dec	--	--	--	--	-0.30%	--
01/08/16 08:00	ES	CPI YoY	Dec	--	--	--	--	-0.20%	--
01/08/16 09:00	GE	Industrial Production SA MoM	Nov	-0.50%	1.20%	0.44%	--	0.20%	--
01/08/16 09:00	GE	Industrial Production WDA YoY	Nov	-1.00%	0.80%	0.26%	--	0.00%	--
01/08/16 09:00	GE	Trade Balance	Nov	19.0b	23.5b	20.93b	--	22.5b	--
01/08/16 09:00	GE	Current Account Balance	Nov	20.0b	23.6b	21.72b	--	23.0b	--
01/08/16 09:00	GE	Exports SA MoM	Nov	-2.70%	1.00%	0.10%	--	-1.20%	--
01/08/16 09:00	GE	Imports SA MoM	Nov	0.00%	2.00%	1.08%	--	-3.40%	--
01/08/16 09:00	FI	Industrial Production MoM	Nov	--	--	--	--	-0.80%	--
01/08/16 09:00	FI	Industrial Production NSA YoY	Nov	--	--	--	--	-0.80%	--
01/08/16 09:45	FR	Trade Balance	Nov	-4400m	-3500m	-3948.50m	--	-4582m	--
01/08/16 09:45	FR	Industrial Production MoM	Nov	-1.30%	1.00%	-0.26%	--	0.50%	--
01/08/16 09:45	FR	Industrial Production YoY	Nov	2.40%	3.40%	2.92%	--	3.60%	--
01/08/16 09:45	FR	Manufacturing Production MoM	Nov	-0.30%	0.60%	0.16%	--	-0.50%	--
01/08/16 09:45	FR	Manufacturing Production YoY	Nov	--	--	--	--	1.50%	--
01/08/16 10:00	SO	Trade Balance	Nov	--	--	--	--	459.5m	--
01/08/16 10:00	DE	Industrial Production MoM	Nov	--	--	--	--	-0.50%	--
01/08/16 10:00	HU	Industrial Production SA MoM	Nov	--	--	--	--	1.70%	--
01/08/16 10:00	HU	Industrial Production WDA YoY	Nov	--	--	--	--	12.70%	--
01/08/16 10:00	HU	Trade Balance	Nov P	--	--	--	--	605m	--
01/08/16 10:30	SW	Riksbank Publishes Minutes							
01/08/16 10:30	SW	Industrial Production MoM	Nov	-0.50%	0.50%	0.05%	--	-1.10%	--
01/08/16 10:30	SW	Industrial Production NSA YoY	Nov	4.20%	4.90%	4.53%	--	4.00%	--
01/08/16 10:30	SW	Industrial Orders MoM	Nov	--	--	--	--	-19.20%	--
01/08/16 10:30	SW	Industrial Orders NSA YoY	Nov	--	--	--	--	3.50%	--
01/08/16 10:30	SW	Service Production MoM SA	Nov	--	--	--	--	-0.30%	--
01/08/16 10:30	SW	Service Production YoY WDA	Nov	--	--	--	--	3.00%	--
01/08/16 11:00	BP	Retail Sales YoY	Nov	--	--	--	--	-1.30%	--
01/08/16 11:00	BP	Retail Sales MoM	Nov	--	--	--	--	0.10%	--
01/08/16 11:00	BP	Industrial Production MoM	Nov	--	--	--	--	0.10%	--
01/08/16 11:00	BP	Industrial Production YoY	Nov	--	--	--	--	1.00%	--
01/08/16 11:00	IT	Deficit to GDP YTD	3Q	--	--	--	--	3.20%	--
01/08/16 11:00	LN	Trade Balance	Nov	--	--	--	--	-0.08b	--
01/08/16 11:30	UK	Visible Trade Balance GBP/Mn	Nov	-£11100	-£9800	-£10438.46	--	-£11827	--
01/08/16 11:30	UK	Trade Balance Non EU GBP/Mn	Nov	-£3600	-£2400	-£3125.00	--	-£3729	--
01/08/16 11:30	UK	Trade Balance	Nov	-£3500	-£2000	-£2700.00	--	-£4140	--
01/08/16 11:30	SV	Industrial Production MoM	Nov	--	--	--	--	-0.30%	--
01/08/16 11:30	SV	Industrial Production YoY	Nov	--	--	--	--	3.20%	--
01/08/16 11:30	SV	Trade Balance	Nov	--	--	--	--	0.102b	--
01/08/16 12:00	HR	Tourism Arrivals YoY	Nov	--	--	--	--	2.90%	--
01/08/16 12:00	GR	Industrial Production YoY	Nov	--	--	--	--	-1.90%	--
01/08/16 12:00	PO	Portuguese Parliament Votes on Reinstating National							
01/08/16 12:00	CC	Cyprus to Sell 2016 Bills							
01/08/16 13:00	PO	Portugal Reports International Trade Figures for							
01/08/16 13:00	IR	Industrial Production MoM	Nov	--	--	--	--	3.40%	--
01/08/16 13:00	IR	Industrial Production YoY	Nov	--	--	--	--	17.10%	--
01/08/16 13:00	PO	Trade Balance	Nov	--	--	--	--	-773m	--
01/08/16 13:00	UK	U.K. to Sell GBP2.5 Bln 28-Day Bills							
01/08/16 13:00	UK	U.K. to Sell GBP2 Bln 91-Day Bills							
01/08/16 13:00	UK	U.K. to Sell GBP1.5 Bln 182-Day Bills							
01/08/16 15:30	US	Unemployment Rate	Dec	4.90%	5.20%	4.97%	--	5.00%	--
01/08/16 15:30	US	Change in Nonfarm Payrolls	Dec	150k	237k	202.01k	--	211k	--
01/08/16 15:30	US	Two-Month Payroll Net Revision	Dec	--	--	--	--	--	--
01/08/16 15:30	US	Change in Private Payrolls	Dec	135k	230k	197.63k	--	197k	--
01/08/16 15:30	US	Change in Manufact. Payrolls	Dec	-10k	10k	-1.42k	--	-1k	--
01/08/16 15:30	US	Average Hourly Earnings MoM	Dec	0.00%	0.30%	0.17%	--	0.20%	--
01/08/16 15:30	US	Average Hourly Earnings YoY	Dec	2.60%	2.90%	2.76%	--	2.30%	--
01/08/16 15:30	US	Average Weekly Hours All Employees	Dec	34.4	34.6	34.5	--	34.5	--
01/08/16 15:30	US	Change in Household Employment	Dec	--	--	--	--	244	--
01/08/16 15:30	US	Labor Force Participation Rate	Dec	--	--	--	--	62.50%	--
01/08/16 15:30	US	Underemployment Rate	Dec	--	--	--	--	9.90%	--
01/08/16 15:30	US	Revisions: Seasonally Adjusted Household Survey Data							
01/08/16 17:00	US	Wholesale Trade Sales MoM	Nov	-0.20%	0.20%	0.02%	--	0.00%	--
01/08/16 17:00	US	Wholesale Inventories MoM	Nov	-0.30%	0.20%	-0.05%	--	-0.10%	--
01/08/16 18:30	US	Fed's Williams Speaks on Outlook in Santa Barbara							
01/08/16 19:00	GE	German Finance Minister Schaueuble Speaks in Ramstein							
01/08/16 20:00	US	Baker Hughes U.S. Rig Count	Jan-08	--	--	--	--	698	--
01/08/16 20:00	US	Baker Hughes U.S. Rotary Gas Rigs	Jan-08	--	--	--	--	162	--
01/08/16 20:00	US	Baker Hughes U.S. Rotary Oil Rigs	Jan-08	--	--	--	--	536	--
01/08/16 20:00	US	Fed's Lacker Speaks in Baltimore to Maryland Bankers							
01/08/16 22:00	US	Consumer Credit	Nov	\$14.000b	\$21.500b	\$18.21b	--	\$15.982b	--
01/08/16	US	Senate not in session. For current information on the...							
01/08/16	EC	EU's Moscovici Meets French Officials in Paris							
01/08/16	EC	EU's Hill Meets With BOE's Cunliffe in London							
01/08/16-01/12/16	CH	Foreign Direct Investment YoY CNY	Dec	-14.10%	5.10%	-2.60%	--	1.90%	--

Source: Bloomberg SR: Sales Release, ER: Earnings Release



### Τμήμα Ανάλυσης

Δρ. Αδομοπούλου Έφη [Πιστοποίηση Δ]  
Αργυροπούλου Κατερίνα ΒΑ [Πιστοποίηση Β1]

### Τμήμα Εκτέλεσης Εντολών

- Σύνθετα & Μη Σύνθετα Χρημ/κα μέσα  
Σαπουνά Μαρία [Πιστοποίηση Β]  
Μαντουδιώτης Ηλίας [Πιστοποίηση Α2]

-Μη Σύνθετα Χρημ/κα μέσα

Αργυροπούλου Κατερίνα [Πιστοποίηση Β1]

### Τμήμα Διαχείρισης Χαρτοφυλακίων

Ακκιζίδης Νίκος [Πιστοποίηση Δ]  
Δρ. Αδομοπούλου Έφη [Πιστοποίηση Δ]  
Νοικοκυράκης Ιωάννης [Πιστοποίηση Δ]  
Μαντουδιώτης Ηλίας [Πιστοποίηση Α2]

### Τμήμα Εξυπηρέτησης Πελατών

Ρούπα Ολυμπία [Πιστοποίηση Α1]

### Σύμβουλοι Επενδύσεων

Σαπουνά Μαρία [Πιστοποίηση Β]  
Αργυροπούλου Κατερίνα [Πιστοποίηση Β1]

### Λήψη Διαβίβαση Εντολών :

Τσιομίδης Λευτέρης [Πιστοποίηση Α1]

### Διεθνείς Αγορές

Νοικοκυράκης Ιωάννης [Πιστοποίηση Δ]  
Μαντουδιώτης Ηλίας [Πιστοποίηση Α2]

## ΑΠΟΠΟΙΗΣΗ ΕΥΘΥΝΗΣ

Το παρόν κείμενο εκδίδεται από την AXON ΧΡΗΜΑΤΙΣΤΗΡΙΑΚΗ Α.Ε.Π.Ε.Υ., η οποία εποπτεύεται από την Επιτροπή Κεφαλαιαγοράς. Ο σκοπός του παρόντος είναι αποκλειστικά και μόνο πληροφοριακός. Οι αναλύσεις, εκτιμήσεις, γνώμες και πληροφορίες που ενδεχομένως περιέχει έχουν ενημερωτικό χαρακτήρα και σε καμία περίπτωση δεν αποτελούν προσφορά, πρόταση, συμβουλή ή προτροπή για αγορά, πώληση ή πραγματοποίηση άλλων επενδυτικών κινήσεων επί των μετοχών, ή άλλων χρηματοπιστωτικών μέσων που σχετίζονται με τις αναφερόμενες εταιρείες.

Οι πληροφορίες που περιέχονται και τα στοιχεία που χρησιμοποιούνται βασίζονται μόνο σε πηγές που θεωρούνται αξιόπιστες. Ωστόσο, καμία επαλήθευση των στοιχείων αυτών δεν πραγματοποιείται και καμία εγγύηση δεν παρέχεται ως προς την ακρίβεια και πληρότητά τους και δε θα πρέπει να εκλαμβάνονται ως τέτοιες.

**ΠΙΣΤΟΠΟΙΗΣΗ ΑΝΑΛΥΤΩΝ.** Τα πρόσωπα, ή τουλάχιστον ένα από τα πρόσωπα που επιμελήθηκαν το παρόν κείμενο είναι πιστοποιημένοι ως: «Αναλυτές των Μετοχών και της Αγοράς» από την Επιτροπή Κεφαλαιαγοράς και στελεχώνουν το Τμήμα Οικονομικών Αναλύσεων της AXON ΧΡΗΜΑΤΙΣΤΗΡΙΑΚΗΣ Α.Ε.Π.Ε.Υ. Απαγορεύεται η με οποιοδήποτε τρόπο αναπαραγωγή, αντιγραφή, διανομή ή δημοσίευσή του χωρίς την προηγούμενη έγγραφη συναίνεση της εταιρείας. Ο πιστοποιημένος αναλυτής που αναλύει κάθε εταιρεία περιεχόμενη στο παρόν, πιστοποιεί ότι όλες οι απόψεις που διατυπώνονται στην ανάλυση εκφράζουν αποκλειστικά προσωπικές απόψεις. Επιπλέον πιστοποιεί, ότι οι απολαβές του δεν ήταν, δεν είναι και δεν πρόκειται να υπάρξουν στο μέλλον, εν όλω ή εν μέρει, άμεσα ή έμμεσα συνδεδεμένες ή εξαρτώμενες από τις συγκεκριμένες απόψεις ή συστάσεις που αναφέρει στην επί του παρόντος ανάλυση των υποκείμενων εταιρειών.

**ΜΑΘΗΜΑΤΙΚΗ ΒΑΣΙΜΟΤΗΤΑ ΤΩΝ ΕΚΤΙΜΗΣΕΩΝ.** Ο αναλυτής διαθέτει σε ηλεκτρονική μορφή, αρχεία που αποδεικνύουν τη μαθηματική βασιμότητα των στοιχείων που παρουσιάζει. Τα αρχεία αυτά αποθηκεύονται και φυλάσσονται για πιθανή μελλοντική χρήση από τις εποπτικές αρχές, των οποίων η αναφορά επί του παρόντος κειμένου επ' ουδενί δεν υπονοεί ότι υποστηρίζουν ή εγκρίνουν το περιεχόμενό του. Οι διαβαθμίσεις αφορούν τη σχέση τιμής της μετοχής με τη θεμελιώδη αξία, όπως καθορίζεται με την εκάστοτε ακολουθούμενη μέθοδο αξιολόγησης.

**ΣΧΕΣΕΙΣ ΜΕ ΥΠΟΚΕΙΜΕΝΕΣ ΕΤΑΙΡΕΙΕΣ.** Κατά τη δημιουργία του παρόντος, στελέχη του Τμήματος Οικονομικών Αναλύσεων της AXON ΧΡΗΜΑΤΙΣΤΗΡΙΑΚΗΣ Α.Ε.Π.Ε.Υ. ενδέχεται να έχουν δεχθεί βοήθεια από τις περιεχόμενες στο παρόν εταιρείες. Η βοήθεια μπορεί να περιλαμβάνει πρόσβαση στις ιστοσελίδες των ιδίων, επίσκεψη σε κάποια ή σε κάποιες από τις λειτουργίες των υποκείμενων εταιρειών, συναντήσεις με τη διοίκηση, στελέχη ή τρίτους που σχετίζονται με οποιοδήποτε τρόπο με τις εταιρείες, καθώς και παροχή εξ' αυτών ιστορικών στοιχείων που αφορούν την υποκείμενη εταιρεία ( όπως ισολογισμοί, άλλα οικονομικά στοιχεία και όλες τις πληροφορίες που διατίθενται δημόσια και αφορούν επίσης οικονομικά στοιχεία και στρατηγικές). Κατά τη διαδικασία αυτή, όπως και στα πλαίσια οποιασδήποτε άλλης, απαγορεύεται στα στελέχη του Τμήματος Οικονομικών Αναλύσεων της εταιρείας να δεχθούν οποιαδήποτε πληρωμή ή αποζημίωση ταξιδιωτικών εξόδων προερχόμενων από επίσκεψη στις υποκείμενες εταιρείες. Κατά τη διαμόρφωση του παρόντος, στελέχη του Τμήματος Οικονομικών Αναλύσεων ενδέχεται να έχουν πραγματοποιήσει συναντήσεις, στις περισσότερες περιπτώσεις, με αρμόδια στελέχη των υποκείμενων εταιρειών προκειμένου να διαπιστώσουν την ακρίβεια των παρεχόμενων προς αυτά δεδομένων πριν τη δημοσίευση. Οι απόψεις και εκτιμήσεις που χρησιμοποιούνται συνθέτουν την άποψη του αναλυτή από την ημέρα της έκθεσης ανάλυσης και δίνονται καλή την πίστη, δύνανται ωστόσο να υπόκεινται σε αλλαγές χωρίς προειδοποίηση.

**ΕΝΔΕΧΟΜΕΝΗ ΣΥΓΚΡΟΥΣΗ ΣΥΜΦΕΡΟΝΤΩΝ.** Η AXON ΧΡΗΜΑΤΙΣΤΗΡΙΑΚΗ Α.Ε.Π.Ε.Υ., συνδεδεμένα με αυτή πρόσωπα ή συγγενικές με αυτή επιχειρήσεις μπορούν οπεδεδήποτε να αναλάβουν κάποια θέση ή να πραγματοποιήσουν συναλλαγές επί των μετοχών ή επί άλλων χρηματοπιστωτικών μέσων σχετιζομένων με τις περιεχόμενες επί του παρόντος εταιρείες για ίδιο λογαριασμό ή για λογαριασμό τρίτων. Επιπλέον, μπορεί να προβαίνει ή να επιδιώκει την παροχή οποιωνδήποτε επενδυτικών ή παρεπόμενων υπηρεσιών προς αυτές τις εταιρείες καθώς επίσης να επιζητά τη συνεργασία των εταιρειών που παρακολουθεί και αναλύσει. Για τους λόγους αυτούς, οι επενδυτές θα πρέπει να έχουν πάντα υπόψη ότι ελλοχεύει ενδεχόμενο σύγκρουσης συμφερόντων δυνάμει του οποίου ενδέχεται να επηρεαστεί η αντικειμενικότητα της ανάλυσης. Σε κάθε περίπτωση, η AXON ΧΡΗΜΑΤΙΣΤΗΡΙΑΚΗ Α.Ε.Π.Ε.Υ. πιστοποιεί ότι το παρόν κείμενο έχει συνταχθεί και δημοσιεύεται σύμφωνα με την Πολιτική Αποφυγής Σύγκρουσης Συμφερόντων της εταιρείας.

Το Τμήμα Οικονομικών Αναλύσεων, σύμφωνα με τον Κανονισμό Λειτουργίας του ίδιου αλλά και της εταιρείας συνολικά, δεσμεύεται από επαγγελματικό απόρρητο και εμπιστευτικότητα εξαιρουμένων μόνο των δεδομένων που το ισχύον νομοθετικό και κανονιστικό πλαίσιο επιτρέπουν τη δημοσίευσή τους. Κατά την ανάπτυξη των εργασιών και την υλοποίηση των δραστηριοτήτων του Τμήματος εφαρμόζονται διαδικασίες που εγκαθιστούν «σινικά» τείχη» μεταξύ αυτού και των υπολοίπων Τμημάτων της εταιρείας, επιτυγχάνοντας τον έλεγχο και τον περιορισμό της επικοινωνίας του Τμήματος με το εξωτερικό αυτού περιβάλλον στις απολύτως απαραίτητες λειτουργικά ανάγκες και, εν τέλει, επιτυγχάνοντας τη συμμόρφωση της εταιρείας με όλους τους απαιτούμενους περιορισμούς στην πληροφόρηση και συνολικά, με όλες τις νομοθετικές και κανονιστικές απαιτήσεις που σχετίζονται με την εμπιστευτική πληροφόρηση και την κατάχρηση της αγοράς.

**ΕΝΔΕΙΚΤΙΚΗ ΑΝΑΦΟΡΑ ΚΙΝΔΥΝΩΝ.** Οι επενδυτές θα πρέπει να εκλάβουν το παρόν κείμενο ως ένα μόνο παράγοντα, μεταξύ άλλων, κατά τη διαδικασία σχηματισμού προσωπικών επενδυτικών απόψεων εκ μέρους τους. Επιπλέον, θα πρέπει να έχουν πάντοτε υπόψη ότι οι μετοχές ή άλλα χρηματοπιστωτικά μέσα που περιλαμβάνονται στο παρόν υπόκεινται σε επενδυτικούς κινδύνους, συμπεριλαμβανομένου του ενδεχόμενου απώλειας του αρχικού επενδεδυμένου κεφαλαίου και της πιθανότητας απροειδοποίητων αλλαγών των τιμών τους και των σχετιζόμενων με αυτά διαθεσίμων χρηματιστηριακών μέσων. Θα πρέπει επίσης πάντοτε να γνωρίζουν ότι οι επενδύσεις στις περιεχόμενες επί του παρόντος εταιρείες ενέχουν κινδύνους που σχετίζονται : α) με την αγορά στην οποία οι μετοχές, ή άλλα σχετιζόμενα με τις εταιρείες αυτές χρηματοπιστωτικά μέσα διαπραγματεύονται ( όπως, ενδεικτικά, μικρή εμπορευσιμότητα, συστημικοί και μη-συστημικοί κίνδυνοι ), β) με επιχειρηματικούς κινδύνους ( π.χ. εξάρτηση πωλήσεων από μεγάλους πελάτες και διαγωνισμούς, εξάρτηση από εγχώρια αγορά, εξάρτηση από συμβάσεις συνεργασίας ), γ) με συναλλαγματικούς κινδύνους κ.λ.π. , που επηρεάζουν τα μεγέθη της εταιρείας και, συνακόλουθα, την τιμή της μετοχής ή των σχετιζόμενων με αυτή άλλων χρηματοπιστωτικών μέσων. Σε κάθε περίπτωση, το παρόν κείμενο είναι κατάλληλο για χρήση και αξιοποίηση από επαγγελματίες επενδυτικούς συμβούλους και διαχειριστές, οι οποίοι δύνανται να το χρησιμοποιήσουν σε συνδυασμό με την εξέταση του επενδυτικού προφίλ του επενδυτή, του επενδυτικού του ορίζοντα ( ο οποίος μόνο κατά σύμπτωση μπορεί να ταυτίζεται με εκείνον της ανάλυσης ) ή/και των τοποθετήσεων αυτού σε άλλες αξίες μετοχικές ή μη, πάντοτε στα πλαίσια των αρχών βέλτιστης αντιμετώπισης κινδύνων.

**ΠΛΗΡΟΦΟΡΗΣΗ ΕΠΕΝΔΥΤΩΝ.** Το περιεχόμενο του παρόντος κειμένου δεν αποτελεί, σε καμία περίπτωση, παροχή επενδυτικών συμβουλών ως προς οποιοδήποτε από τα αναφερόμενα σε αυτό χρηματοπιστωτικά μέσα και ως προς οποιαδήποτε εκ των περιεχόμενων εταιρειών. Σκοπός της ΑΧΟΝ ΧΡΗΜΑΤΙΣΤΗΡΙΑΚΗΣ Α.Ε.Π.Ε.Υ. είναι η έκφραση αξιολογικών κρίσεων για πιθανές ή υφιστάμενες επενδυτικές τοποθετήσεις, χωρίς να αναλαμβάνει καμία συμβατική υποχρέωση προς τους πελάτες της και χωρίς να φέρει ουδεμία ευθύνη για οποιαδήποτε επενδυτική επιλογή αυτών, δεδομένου ότι αυτές αποτελούν προϊόν της απόλυτης και ελεύθερης βούλησής τους. Οι εκτιμήσεις και απόψεις της εταιρείας μπορεί να μεταβάλλονται βάσει νέων δεδομένων, χωρίς προειδοποίηση. Θα πρέπει να είναι σαφές προς κάθε κατεύθυνση ότι η εταιρεία δεν εγγυάται οποιαδήποτε απόδοση σε οποιαδήποτε χρηματοπιστωτικό μέσο, σε οποιοδήποτε χρονικό ορίζοντα και για οποιοδήποτε πρόσωπο κάνει χρήση του περιεχομένου του παρόντος. Παρόλο που η εταιρεία δεν παρέχει αναλύσεις σε συγκεκριμένη συχνότητα, περιλαμβάνει στις προθέσεις της την παροχή αναλύσεων των υποκείμενων εταιρειών, συμπεριλαμβανομένων απαντήσεων σε νέα που δύνανται να επηρεάζουν τις ίδιες, υποκείμενες σε περιόδους σιγής και περιορισμούς παραγωγικότητας.

Η ΑΧΟΝ ΧΡΗΜΑΤΙΣΤΗΡΙΑΚΗ Α.Ε.Π.Ε.Υ., με τα εντεταλμένα αυτής στελέχη και μέσω των αρμόδιων ανά περίπτωση Τμημάτων της, μπορεί να έχει προσφέρει στις περιεχόμενες επί του παρόντος εταιρείες υπηρεσίες επενδυτικής τραπεζικής ( κατά την έννοια του άρθρου 2, παρ. 7 της 4/347/12.07.05 Απόφασης της Επιτροπής Κεφαλαιαγοράς ) κατά τη διάρκεια των τελευταίων 12 μηνών, σε εκτέλεση σχετικών συμφωνιών. Το ίδιο μπορεί να συμβεί με τις εταιρείες αυτές στο άμεσο μέλλον.

#### **ΣΗΜΑΝΤΙΚΕΣ ΓΝΩΣΤΟΠΟΙΗΣΕΙΣ.**

- 1) Η ΑΧΟΝ ΧΡΗΜΑΤΙΣΤΗΡΙΑΚΗ Α.Ε.Π.Ε.Υ. εντάσσεται στον όμιλο εταιρειών «ΑΧΟΝ» στον οποίο περιλαμβάνονται οι εισηγμένες στην αγορά αξιών του ΧΑ εταιρείες «ΑΧΟΝ HOLDINGS» και «EUROMEDICA». Η ΑΧΟΝ HOLDINGS μετέχει στο μετοχικό κεφάλαιο της ΑΧΟΝ ΧΡΗΜΑΤΙΣΤΗΡΙΑΚΗΣ Α.Ε.Π.Ε.Υ. με ποσοστό ίσο ή μεγαλύτερο του 5%.
- 2) Για όλες τις περιεχόμενες επί του παρόντος κειμένου εταιρείες ΔΕΝ ισχύει καμία από τις παρακάτω δηλώσεις (από: I. έως: IX. ), εκτός εάν αναγράφονται στον παρακάτω πίνακα:

Εταιρεία	Δηλώσεις που ισχύουν
.....	.....

- I. Κατά την ημερομηνία που αναγράφεται στην πρώτη σελίδα του παρόντος, η ΑΧΟΝ ΧΡΗΜΑΤΙΣΤΗΡΙΑΚΗ Α.Ε.Π.Ε.Υ. ή/και οι επιχειρήσεις που ανήκουν στον ίδιο όμιλο εταιρειών με αυτή, κατέχουν ποσοστό ίσο ή μεγαλύτερο του 5% του συνόλου του μετοχικού κεφαλαίου της εταιρείας που αναφέρεται.
- II. Κατά την ημερομηνία που αναγράφεται στην πρώτη σελίδα του παρόντος, η εταιρεία που αναφέρεται κατέχει ποσοστό ίσο ή μεγαλύτερο του 5% του συνόλου του μετοχικού κεφαλαίου της ΑΧΟΝ ΧΡΗΜΑΤΙΣΤΗΡΙΑΚΗΣ Α.Ε.Π.Ε.Υ. ή άλλων επιχειρήσεων που ανήκουν στον ίδιο όμιλο με αυτή.
- III. Η ΑΧΟΝ ΧΡΗΜΑΤΙΣΤΗΡΙΑΚΗ Α.Ε.Π.Ε.Υ. ενεργεί ως ειδικός διαπραγματευτής στην εταιρεία που αναφέρεται.
- IV. Η ΑΧΟΝ ΧΡΗΜΑΤΙΣΤΗΡΙΑΚΗ Α.Ε.Π.Ε.Υ. έχει αποδεχθεί τους τελευταίους 12 μήνες αποζημίωση για παροχή υπηρεσιών επενδυτικής τραπεζικής, στα πλαίσια εκτέλεσης συμβατικής σχέσης, από την εταιρεία που αναφέρεται.
- V. Το περιεχόμενο του παρόντος έχει αποσταλεί στην εταιρεία που αναφέρεται για επιβεβαίωση στοιχείων.
- VI. Εφόσον πραγματοποιήθηκε το υπό V. ανωτέρω, η ΑΧΟΝ ΧΡΗΜΑΤΙΣΤΗΡΙΑΚΗ Α.Ε.Π.Ε.Υ. προέβη στις παρακάτω ουσιαστικές μεταβολές στο περιεχόμενο του παρόντος, οι οποίες ενδέχεται να επηρεάσουν την άποψη του Τμήματος Οικονομικών Αναλύσεων για την εταιρεία που αναφέρεται : ( Καμία ).
- VII. Ο πιστοποιημένος αναλυτής ή τα στελέχη του Τμήματος Οικονομικών Αναλύσεων της ΑΧΟΝ ΧΡΗΜΑΤΙΣΤΗΡΙΑΚΗΣ Α.Ε.Π.Ε.Υ. που επιμελήθηκαν το παρόν κείμενο, κατέχουν θέση στο διοικητικό συμβούλιο ή έχουν σημαντικό οικονομικό ενδιαφέρον στην εταιρεία που αναφέρεται.
- VIII. Η ΑΧΟΝ ΧΡΗΜΑΤΙΣΤΗΡΙΑΚΗ Α.Ε.Π.Ε.Υ. ενεργεί ως σύμβουλος εισαγωγής στην Εναλλακτική Αγορά της εταιρείας που αναφέρεται.
- IX. Η ΑΧΟΝ ΧΡΗΜΑΤΙΣΤΗΡΙΑΚΗ Α.Ε.Π.Ε.Υ. έχει έρθει σε συμφωνία με την εταιρεία που αναφέρεται για την έκδοση του παρόντος κειμένου και υπάρχει οικονομική αποζημίωση για την ετοιμασία και έκδοσή του.