

ΕΛΛΗΝΙΚΟ ΧΡΗΜΑΤΙΣΤΗΡΙΟ		Αξία Συν.ΧΑ (εκατ.€)				#N/A N/A
	Ανοιγμα/Χαμ./Υψηλ.	Κλείσιμο 01-Jan-16	(%) Δ Ημέρας	% μεταβολή 5 ημερών	% μεταβολή ενός μήνα	% μεταβολή ενός έτους
ΓΕΝΙΚΟΣ ΔΕΙΚΤΗΣ	613.35/613.03/631.35	631.35	3.34%	0.28%	-2.76%	-24.75%
FTSE / ASE 20	177.96/177.83/183.34	196.05	3.46%	-1.20%	-5.30%	-32.26%
FTSE / ASE 40	797.47/797.47/816.69	816.44	2.39%	0.64%	6.82%	5.30%
FTSE / ASE 140	436.91/436.59/449.96	449.96	3.40%	-1.12%	-4.55%	-30.72%

ΚΛΑΔΟΙ	ΤΙΜΗ	(%) Δ Ημέρας	% μεταβολή ενός έτους	Υψηλό 52 εβδ.	Χαμηλό 52 εβδ.
Τραπεζών	58.92	2.59%	-93.98%	1,023.60	40.04
Υγείας	84.86	2.89%	-37.91%	163.37	70.58
Υπ. Κοινής Οφέλειας	1,675.48	5.21%	-19.05%	2,830.02	1,405.61
Χημικών	6,812.27	3.10%	34.87%	7,561.34	4,784.62
Τηλεπικοινωνιών	2,543.37	5.00%	0.55%	2,606.68	1,582.73
Τροφίμων & Ποτών	7,376.68	-0.05%	21.98%	8,651.51	5,066.70
Ταξιδιών & Αναψυχής	1,424.87	12.77%	-13.71%	1,741.96	1,043.25
Τεχνολογίας	572.01	2.53%	-21.42%	786.22	528.10
Κατασκ. & Υλικών	1,878.38	4.64%	-14.78%	2,705.46	1,672.39

ΣΤΑΤΙΣΤΙΚΑ		Κλείσιμο 01-Jan-16	Υψηλ. 52 εβδ.	Χαμ. 52 εβδ.	Κιν. μέσος 200 ημ.	Κινητός μέσος 30 ημ.
Γενικός Δείκτης		631.35	945.81	557.63	723.98	620.60
FTSE / ASE 20		183.34	283.37	161.85	214.98	182.89
ΔΤΡ / ASE		58.92	1,023.60	40.04	400.71	66.54
FTSE / ASE 40		816.44	984.77	688.72	824.47	772.46
FTSE / ASE 140		449.96	685.04	396.31	522.87	447.30

ΔΙΕΘΝΕΙΣ ΑΓΟΡΕΣ		Κλείσιμο	(%) Ημ.	(%) Ytd
Δείκτες				
ΗΠΑ	DJONES	17,425.03	-1.02%	0.00%
	S&P 500	2,043.94	-0.94%	0.00%
	NASDAQ	5,007.41	-1.15%	0.00%
ΙΑΠΩΝ.	NIKKEI225 040116	18,450.98	-3.06%	-3.06%
ΓΕΡΜΑΝΙΑ	DAX	10,363.18	-1.08%	-3.54%
ΓΑΛΛΙΑ	CAC 40	4,533.40	-0.86%	-2.24%
ΗΝ. ΒΑΣ.	FTSE-100	3,173.00	-0.51%	-2.00%

ΕΠΕΝΔΥΤΙΚΟΙ		Κλείσιμο	(%) Ημ.
S&P500 Vol.	[10.88 53.29]	18.21	7.52%
DAX Vol.	[16.57 43.21]	27.02	0.00%
CBOE P/C	[0.56 1.69]	1.04	21.95%

Ισοτιμίες		€	(%) Ημ.	(%) Ytd
Δολ. ΗΠΑ	(EURUSD)	1.0906	0.461%	0.41%
Γεν Ιαπωνίας	(EURJPY)	129.63	1.134%	-0.09%
Λίρα Αγγλίας	(EURGBP)	0.7377	-0.022%	-0.04%
Φράγκο Ελβετίας	(EURCHF)	1.0886	-0.118%	0.78%

Δείκτες		(%) Ημ.
EURO E-MINI FUT Mar16	E7	14/03/13/06/ 70 1,09210 0.32%
S&P500 EMINI FUT Mar16	ES	18/03/17/06/ 74 2,006.50 -1.42%
GOLD SPOT \$/OZ		1,074.16 1.20%
GOLD 100 OZ FUTR Feb16	GC	25/02/28/06/ 52 1,071.80 1.09%
MINI GOLD FUTURE Feb16	YG	25/02/28/06/ 176 1,074.10 1.19%
BRENT CRUDE FUTR Feb16	BRN	14/01/29/01/ 10 38.02 1.98%
WTI CRUDE FUTURE Feb16	CL	20/01/22/02/ 16 37.42 1.03%
E-MINI CRUDE OIL Feb16	QM	19/01/19/02/ 15 37.40 0.94%
NATURAL GAS FUTR Feb16	NG	27/01/25/02/ 23 2,279.0 -2.48%
E-MINI NATURAL GA Feb16	QG	26/01/24/02/ 22 2,800.0 -2.36%
US 10YR NOTE (CBT)Mar16	ZN	21/06/21/09/ 169 125.3750 0.24%
Russell 2000 Mini Mar16	TF	18/03/17/06/ 74 1,113.600 -1.58%

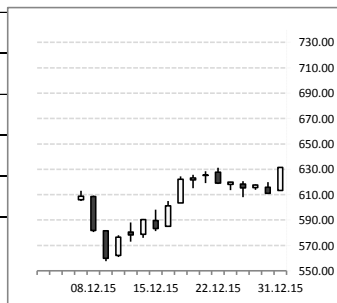

ΓΕΝΙΚΟΣ ΔΕΙΚΤΗΣ 631.35 3.34%

ΕΛΛΑΔΑ
 Με εντυπωσιακή ανοδο αποχαίρεται το ΧΑ το 2015. Στην τελευταία συνεδρίαση του έτους ο ΓΔ έκλεισε στις 631 μονάδες με κέρδη 3.34%. Η υπέρβαση της περιοχής των 622-27 μονάδων, εφόσον δεν ακυρωθεί, ανοίγει το δρόμο για το επίπεδο των 645-50 μονάδων. Παράλληλα, ο δείκτης της μεγάλης κεφαλαιοποίησης FTSE-25, αφού ακύρωσε την καθοδική διάσπαση των 178 μονάδων που είχε συμβεί την προηγούμενη, αντέδρασε έντονα και έφτασε πολύ κοντά στη σημαντική αντίσταση των 185, η υπέρβαση της οποίας αποτελεί προϋπόθεση για την ενίσχυση της ανοδικής ορμής στο ΧΑ.

Ημερολόγιο Γεγονότων → **Ξεχωριστός Τομέας (Επόμενες σελίδες)**
Τα Νέα της Ημέρας
ΟΔΗΧ: Το Δημόσιο θα προχωρήσει σε έκδοση εντόκων γραμματίων στις 05 Ιανουαρίου ημέρα Τρίτη, ύψους 1,250 δις. και διάρκειας 26 εβδομάδων, λήξεως 08 Ιουλίου 2016.

Εθνική Τράπεζα - Αστήρ Παλλάς: Υπεγράφη η συμφωνία για την πώληση του ξενοδοχειακού συγκροτήματος Αστέρης Βουλαγαμένης με την εταιρεία Jermyn Street Real Estate Fund IV LP που είχε αναδειχθεί νικήτρια στα διαγωνισμίου, με τη συμφωνία να «εξασφαλίζει» την προσαρμογή του Σχεδίου στη γνωμοδότηση του Συμβουλίου της Επικρατείας (ΠΕ28/2015) και διατηρεί το ίδιο τίμημα, ύψους 400 εκατ. €. Από τα 400 εκατ. € του τιμήματος το ΤΑΙΠΕΔ θα λάβει τα 100 εκατ.€, καθώς δεν ελέγχει παρά μέρος της έκτασης του συγκροτήματος, ενώ η Εθνική Τράπεζα θα λάβει το 75% του τιμήματος, ήτοι 300 εκατ.€.

Στην Jermyn Street Real Estate Fund IV LP, η οποία λειτουργεί υπό το σχήμα της AGC Equity Partners, συμμετέχουν δύο κρατικά κεφάλαια, του Αμπου Ντάμπι και του Κουβέιτ, άλλοι Αραβες επενδυτές, η τουρκική Dogus Group, μέσω της θυγατρικής D-Marine Investments Holding BV, καθώς και δύο funds της AGC.

ΠΙΣΤΩΣΗ		ΠΙΝ
02.Ιαν.16	Σαβ	190.40 0.001 0.280
02.Ιουλ.16	Σαβ	195.50
02.Ιαν.17	Δευ	201.45
02.Ιουλ.17	Κυρ	207.40
02.Ιαν.18	Τρι	214.20

ALPHA BANK		ΠΙΝ
10.Δεκ.15	Πεμ	24.64 0.002 2.450
10.Ιουν.16	Παρ	25.30
10.Δεκ.16	Σαβ	26.07
10.Ιουν.17	Σαβ	26.84
10.Δεκ.17	Κυρ	27.72

ΕΘΝΙΚΗ ΤΡΑΠΕΖΑ		ΠΙΝ
26.Δεκ.15	Σαβ	72.0720 0.005 0.335
26.Ιουν.16	Κυρ	74.0025
26.Δεκ.16	Δευ	76.2555
26.Ιουν.17	Δευ	78.5070
26.Δεκ.17	Τρι	81.0810

ΔΙΕΘΝΕΙΣ ΑΓΟΡΕΣ, ΑΓΟΡΑ ΕΜΠΟΡΕΥΜΑΤΩΝ, ΑΓΟΡΑ ΧΡΗΜΑΤΟΣ **Επόμενη Σελίδα**

ΧΠΑ ΣΥΜΒΟΛΑΙΑ ΜΕΛΛΟΝΤΙΚΗΣ ΕΚΠΛΗΡΩΣΗΣ ΣΕ ΔΕΙΚΤΕΣ - FUTURES ON INDICES											
FTSE 25	Τιμή	Μεταβολή	Χρηματ. Μεταβολή	Δ%	Όγκος	Ανοιχτές Θέσεις	Υψηλό	Χαμηλό	volatility 30 ημ.	Premium / Discount	Λήξη / Ημέρες
ΛΗΞΗ Jan16 A1j6	180.00	-3.75	-18.75	-2.04%	731	16,045	182.00	178.75	32.86	-1.82%	Φρ 15.01.16 / 11 ημ.
ΛΗΞΗ Feb16 A1j6	179.00	-2.00	-10.00	-1.09%	105	217	182.00	180.00	-	-2.37%	Φρ 19.02.16 / 46 ημ.

ΑΓΟΡΑ ΟΜΟΛΟΓΩΝ - BOND MARKET													
ΟΜΟΛΟΓΟ	ΤΙΜΗ	ΜΕΤΑΒΟΛΗ	ΚΟΥΠΟΝΙ	ΛΗΞΗ	ΥΤΜ	SPREAD	ΟΜΟΛΟΓΟ	ΤΙΜΗ	ΜΕΤΑΒΟΛΗ	ΚΟΥΠΟΝΙ	ΛΗΞΗ	ΥΤΜ	SPREAD
US 2Y	99.40	0.06%	0.63%	30.09.17	1.00	-	JAPAN 10Y	102.84	0.11%	0.50%	20.12.24	0.50	9
US 10Y	97.98	0.45%	2.00%	15.08.25	2.25	184	SWISS 10Y	115.88	0.53%	1.50%	24.07.25	-0.12	-52
US 30Y	100.63	0.97%	3.00%	15.11.44	2.98	-	EFSF 10Y	109.85	0.48%	1.75%	27.06.24	0.57	17
CANADA 10Y	110.20	0.46%	2.50%	01.06.24	1.28	87	ITALY 10Y	109.19	0.45%	2.50%	01.12.24	1.41	100
UK 10Y	107.67	0.60%	2.75%	07.09.24	1.81	141	SPAIN 10Y	109.78	0.51%	2.75%	31.10.24	1.57	116
FRANCE 10Y	108.62	0.51%	1.75%	25.11.24	0.75	34	PORTUGAL 10Y	124.46	0.25%	5.65%	15.02.24	2.32	191
GERMANY 3Y	101.52	0.02%	0.50%	13.10.17	-0.36	-76	GREECE 3Y	94.36	-0.29%	3.38%	17.07.17	7.59	795
GERMANY 5Y	101.86	0.11%	0.25%	11.10.19	-0.24	-65	GERMANY 5Y	91.95	-0.26%	4.75%	17.04.19	7.78	802
GERMANY 10Y	105.08	0.55%	1.00%	15.08.24	0.41	0	GERMANY 10Y	73.36	0.07%	3.00%	24.02.24	8.20	779

ΔΙΕΘΝΕΙΣ ΑΓΟΡΕΣ

Σχόλιο Αγοράς-Τα Νέα της Ημέρας

Με απώλειες ολοκλήρωσαν την τελευταία συνεδρίαση οι κυριότερες μετοχικές αγορές, με τις ευρωπαϊκές να υπεραποδίδουν σε σχέση με τις αμερικάνικες. Για το 2015 λοιπόν, απώλειες κατέγραψαν οι κλάδοι των βασικών υλών, της ενέργειας και των Οργανισμών Κοινής Ωφελείας. Κέρδη κατέγραψαν ο κλάδος της υγείας, της τεχνολογίας, των consumer discretionary και consumer staples προϊόντων. Νωρίτερα το πρωί ωστόσο, τα αδύναμα στοιχεία της μεταποίησης που ανακοινώθηκαν για την Κίνα καθώς και οι νέες γεωπολιτικές αβεβαιότητες στη Μέση Ανατολή οδήγησαν σε μεγάλες απώλειες το χρηματιστήριο, ενώ οδήγησε ακόμη και με αναστολή του χρηματιστηρίου καθώς οι απώλειες ανήλθαν άνω του 7%.

ΑΓΟΡΑ ΕΜΠΟΡΕΥΜΑΤΩΝ

Το συμβόλαιο του πετρελαίου WTI κατέγραψε κέρδη στην τελευταία συνεδρίαση του 2015, κατά 1,20%, διαμορφούμενο στα 37,04\$/bbl, ενώ και το Brent ανήλθε στα 37,28\$/bbl με ημερήσια κέρδη 2,26%. Σε ετήσια βάση, απώλειες της τάξης του 30% και 35% αντίστοιχα. Παράλληλα ο δείκτης εμπορευμάτων CRY κατέγραψε απώλειες 23% για το 2015, ενώ ο χρυσός κατέγραψε απώλειες περίπου 10%, ενώ και το φυσικό αέριο υποχώρησε περί τα 34% μέσα στο έτος. Σημαντικές απώλειες και για τα soft εμπορεύματα με το ύψος των απωλειών, στην πλειονότητά τους να ανέρχεται άνω του 10%.

ΑΓΟΡΑ ΧΡΗΜΑΤΟΣ

Το ευρώ ολοκλήρωσε το κλείσιμο του έτους με χαμηλή συναλλακτική δραστηριότητα και κλείσιμο σε σχέση με το δολάριο, 0,65% χαμηλότερα, στο 1,08620, με ενδοσυνεδριακή διακύμανση 1,08530-1,09370, καταγράφοντας ετήσιες απώλειες περίπου 10.2%. Το δολάριο ολοκλήρωσε την τελευταία συνεδρίαση με κέρδη 0,37%, με τα ετήσια κέρδη να ανέρχονται περί το 9.3%.

Τα US Treasuries κινήθηκαν ανοδικά την τελευταία συνεδρίαση του έτους, με την απόδοση του 2ετούς και 10ετούς να διαμορφώνεται στο 1,048% και 2,269% αντίστοιχα, καταγράφοντας ωστόσο απώλειες για το έτος. Ανοδικές τάσεις επικράτησαν και στις ευρωπαϊκές ομολογιακές αγορές κυβερνητικού χρέους, με εξαίρεση την Πορτογαλία όπου εκεί οι εξελίξεις αναφορικά με την επιβάρυνση των senior ομολογιούχων για την τράπεζα Novo Banco επιβάρυνε το ευρύτερο κλίμα.

Date Time	C	Event	Period	Surv(L)	Surv(H)	Surv(A)	Actual	Prior	Revised
01/04/16 00:30	AU	AiG Perf of Mfg Index	Dec	--	--	--	51.9	52.5	--
01/04/16 00:30	US	Fed's Mester Speaks at Annual AEA Conference in San							
01/04/16 01:00	AU	CoreLogic RP Data House Px MoM	Dec	--	--	--	0.00%	-1.50%	--
01/04/16 02:00	SI	GDP SAAR QoQ	4Q A	0.70%	3.60%	1.58%	5.70%	1.90%	1.70%
01/04/16 02:00	SI	GDP YoY	4Q A	0.80%	1.70%	1.23%	2.00%	1.90%	1.80%
01/04/16 03:30	SK	ssxsz							
01/04/16 03:35	JN	Nikkei Japan PMI Mfg	Dec F	--	--	--	52.6	52.5	--
01/04/16 03:40	SK	Nikkei South Korea PMI Mfg	Dec	--	--	--	50.7	49.1	--
01/04/16 03:45	CH	Caixin China PMI Mfg	Dec	47.5	49.5	48.85	48.2	48.6	--
01/04/16 03:50	TA	Nikkei Taiwan PMI Mfg	Dec	--	--	--	51.7	49.5	--
01/04/16 04:00	VN	Nikkei Vietnam PMI Mfg	Dec	--	--	--	51.3	49.4	--
01/04/16 04:15	MA	Nikkei Malaysia PMI	Dec	--	--	--	48	47	--
01/04/16 04:30	SK	Korea Sells KRW 1.8Tln 3-Year Bond							
01/04/16 05:00	ID	Nikkei Indonesia PMI Mfg	Dec	--	--	--	47.8	46.9	--
01/04/16 07:00	IN	Nikkei India PMI Mfg	Dec	--	--	--	49.1	50.3	--
01/04/16 07:00	SK	Korea Central Bank Sells KRW 1.3Tln 91-Days Bond							
01/04/16 08:00	ES	Retail Sales YoY	Nov	--	--	--	6%	8%	--
01/04/16 08:00	IR	Investec Manufacturing PMI Ireland	Dec	--	--	--	54.2	53.3	--
01/04/16 09:30	SW	Swedbank/Silf PMI Manufacturing	Dec	--	--	--	56	54.9	--
01/04/16 10:00	GE	CPI Saxony MoM	Dec	--	--	--	0.00%	0.10%	--
01/04/16 10:00	GE	CPI Saxony YoY	Dec	--	--	--	0.20%	0.40%	--
01/04/16 10:00	HU	Manufacturing PMI	Dec	--	--	--	49.1	56.2	55.8
01/04/16 10:00	PD	Markit Poland PMI Mfg	Dec	50.2	53	52.24	52.1	52.1	--
01/04/16 10:00	NE	NEVI Netherlands Manufacturing PMI	Dec	--	--	--	53.4	53.5	--
01/04/16 10:15	SP	Markit Spain Manufacturing PMI	Dec	53	54	53.57	53	53.1	--
01/04/16 10:30	CZ	Markit Czech Republic PMI Mfg	Dec	53.1	54.8	54.2	--	54.2	--
01/04/16 10:30	HK	Retail Sales Value YoY	Nov	-7.30%	-3.80%	-6.00%	--	-3.00%	--
01/04/16 10:30	HK	Retail Sales Volume YoY	Nov	-3.30%	1.50%	-2.03%	--	1.20%	--
01/04/16 10:45	IT	Markit/ADACI Italy Manufacturing PMI	Dec	54.5	55	54.82	--	54.9	--
01/04/16 10:50	FR	Markit France Manufacturing PMI	Dec F	50.6	51.8	51.5	--	51.6	--
01/04/16 10:55	GE	Markit/BME Germany Manufacturing PMI	Dec F	52.5	53.1	52.98	--	53	--
01/04/16 11:00	GE	CPI Brandenburg MoM	Dec	--	--	--	--	0.00%	--
01/04/16 11:00	GE	CPI Brandenburg YoY	Dec	--	--	--	--	-0.10%	--
01/04/16 11:00	GE	CPI Hesse MoM	Dec	--	--	--	--	0.00%	--
01/04/16 11:00	GE	CPI Hesse YoY	Dec	--	--	--	--	0.30%	--
01/04/16 11:00	GE	CPI Bavaria MoM	Dec	--	--	--	--	0.00%	--
01/04/16 11:00	GE	CPI Bavaria YoY	Dec	--	--	--	--	0.50%	--
01/04/16 11:00	EC	Markit Eurozone Manufacturing PMI	Dec F	53	53.1	53.1	--	53.1	--
01/04/16 11:00	GR	Markit Greece Manufacturing PMI	Dec	--	--	--	--	48.1	--
01/04/16 11:00	HU	Hungarian Economy Minister Varga appoints tax authority							
01/04/16 11:30	UK	Net Consumer Credit	Nov	1.2b	1.5b	1.31b	--	1.2b	--
01/04/16 11:30	UK	Net Lending Sec. on Dwellings	Nov	3.4b	3.9b	3.64b	--	3.6b	--
01/04/16 11:30	UK	Mortgage Approvals	Nov	68.4k	71.8k	69.84k	--	69.6k	--
01/04/16 11:30	UK	Money Supply M4 MoM	Nov	--	--	--	--	0.60%	--
01/04/16 11:30	UK	M4 Money Supply YoY	Nov	--	--	--	--	0.20%	--
01/04/16 11:30	UK	M4 Ex IOFCs 3M Annualised	Nov	4.20%	6.50%	5.47%	--	3.70%	--
01/04/16 11:30	GE	CPI North Rhine Westphalia MoM	Dec	--	--	--	--	0.10%	--
01/04/16 11:30	GE	CPI North Rhine Westphalia YoY	Dec	--	--	--	--	0.40%	--
01/04/16 11:30	UK	Markit UK PMI Manufacturing SA	Dec	51.9	54.2	52.83	--	52.7	--
01/04/16 12:00	DE	Danish PMI Survey	Dec	--	--	--	--	61.7	--
01/04/16 12:00	LN	Lithuania to Sell Bonds							
01/04/16 12:00	CC	Cyprus to Sell 91-Day Bills							
01/04/16 12:00	NE	Netherlands to Sell Up to EUR2 Bln 85-Day Bills							
01/04/16 12:00	NE	Netherlands to Sell Up to EUR2 Bln 176-Day Bills							
01/04/16 13:00	LV	Industrial Output MoM	Nov	--	--	--	--	-0.40%	--
01/04/16 13:00	LV	Industrial Output WDA YoY	Nov	--	--	--	--	1.70%	--
01/04/16 13:00	RO	Romania to Sell 3.25% 2018 Bonds							
01/04/16 15:00	CZ	Budget Balance	Dec	--	--	--	--	-29.5b	--
01/04/16 15:00	GE	CPI MoM	Dec P	0.10%	0.70%	0.21%	--	0.10%	--
01/04/16 15:00	GE	CPI YoY	Dec P	0.40%	1.00%	0.59%	--	0.40%	--
01/04/16 15:00	GE	CPI EU Harmonized MoM	Dec P	0.10%	0.70%	0.24%	--	0.10%	--
01/04/16 15:00	GE	CPI EU Harmonized YoY	Dec P	0.30%	0.80%	0.47%	--	0.30%	--
01/04/16 15:00	PD	CPI MoM	Dec P	-0.20%	0.10%	-0.04%	--	-0.10%	--
01/04/16 15:00	PD	CPI YoY	Dec P	-0.50%	-0.20%	-0.39%	--	-0.60%	--
01/04/16 15:50	FR	France to Sell Up to EUR4 Bln 91-Day Bills							
01/04/16 15:50	FR	France to Sell Up to EUR2 Bln 154-Day Bills							
01/04/16 15:50	FR	France to Sell Up to EUR2 Bln 336-Day Bills							
01/04/16 16:00	FR	France to Sell Bills							
01/04/16 16:30	CA	RBC Canadian Manufacturing PMI	Dec	--	--	--	--	48.6	--
01/04/16 16:45	US	Markit US Manufacturing PMI	Dec F	51	51.5	51.15	--	51.3	--
01/04/16 16:45	EC	ECB Publishes Weekly QE Details							
01/04/16 17:00	US	Construction Spending MoM	Nov	-0.10%	1.30%	0.68%	--	1.00%	--
01/04/16 17:00	US	ISM Manufacturing	Dec	46.8	50.7	48.95	--	48.6	--
01/04/16 17:00	US	ISM Prices Paid	Dec	33	37.5	35.23	--	35.5	--
01/04/16 18:30	US	U.S. to Sell USD28 Bln 3-Month Bills							
01/04/16 18:30	US	U.S. to Sell USD26 Bln 6-Month Bills							
01/04/16 18:30	US	Treasury Department Auction of 13-week and 26-week							
01/04/16 19:00	IT	New Car Registrations YoY	Dec	--	--	--	--	23.47%	--
01/04/16 19:30	US	White House Press Secretary Josh Earnest holds his daily...							
01/04/16 20:15	US	Federal Agencies No events listed.							
01/04/16 21:30	US	Federal Reserve Board Selected interest rates weekly							
01/04/16 23:15	US	Federal Reserve Board Foreign Exchange Rates for previous							
01/04/16	GE	CPI Baden Wuerttemberg MoM	Dec	--	--	--	--	0.00%	--
01/04/16	GE	CPI Baden Wuerttemberg YoY	Dec	--	--	--	--	0.30%	--
01/04/16	IT	Budget Balance	Dec	--	--	--	--	-6.5b	--
01/04/16-	SL	Exports YoY	Oct	--	--	--	--	-5.90%	--
01/04/16-	SL	Imports YoY	Oct	--	--	--	--	-5.10%	--
01/04/16-	GE	Retail Sales MoM	Nov	-0.30%	0.80%	0.43%	--	-0.40%	--
01/04/16-	GE	Retail Sales YoY	Nov	2.40%	5.50%	3.76%	--	2.10%	--
01/01/16-	ES	Unemployment Rate	Dec	--	--	--	--	4.50%	--

Τμήμα Ανάλυσης

Δρ. Αδαμοπούλου Έφη [Πιστοποίηση Δ]
Αργυροπούλου Κατερίνα ΒΑ [Πιστοποίηση Β1]

Τμήμα Εκτέλεσης Εντολών

- Σύνθετα & Μη Σύνθετα Χρημ/κα μέσα
Σαπουνά Μαρία [Πιστοποίηση Β]

Τμήμα Διαχείρισης Χαρτοφυλακίων

Ακκίζδης Νίκος [Πιστοποίηση Δ]

Τμήμα Εξυπηρέτησης Πελατών

Ρούπα Ολυμπία [Πιστοποίηση Α1]

Σύμβουλοι Επενδύσεων

Σαπουνά Μαρία [Πιστοποίηση Β]
Αργυροπούλου Κατερίνα [Πιστοποίηση Β1]

-Μη Σύνθετα Χρημ/κα μέσα
Αργυροπούλου Κατερίνα [Πιστοποίηση Β1]

Λήψη Διαβίβαση Εντολών :

Τσιομίδης Λευτέρης [Πιστοποίηση Α1]

Διεθνείς Αγορές

Μαντουδιώτης Ηλίας, Νοικοκυράκης Ιωάννης

ΑΠΟΠΟΙΗΣΗ ΕΥΘΥΝΗΣ

Το παρόν κείμενο εκδίδεται από την ΑΧΩΝ ΧΡΗΜΑΤΙΣΤΗΡΙΑΚΗ Α.Ε.Π.Ε.Υ., η οποία εποπτεύεται από την Επιτροπή Κεφαλαιαγοράς. Ο σκοπός του παρόντος είναι αποκλειστικά και μόνο πληροφοριακός. Οι αναλύσεις, εκτιμήσεις, γνώμες και πληροφορίες που ενδεχομένως περιέχει έχουν ενημερωτικό χαρακτήρα και σε καμία περίπτωση δεν αποτελούν προσφορά, πρόταση, συμβουλή ή προτροπή για αγορά, πώληση ή πραγματοποίηση άλλων επενδυτικών κινήσεων επί των μετοχών, ή άλλων χρηματοπιστωτικών μέσων που σχετίζονται με τις αναφερόμενες εταιρείες.

Οι πληροφορίες που περιέχονται και τα στοιχεία που χρησιμοποιούνται βασίζονται μόνο σε πηγές που θεωρούνται αξιόπιστες. Ωστόσο, καμία επαλήθευση των στοιχείων αυτών δεν πραγματοποιείται και καμία εγγύηση δεν παρέχεται ως προς την ακρίβεια και πληρότητά τους και δε θα πρέπει να εκλαμβάνονται ως τέτοιες.

ΠΙΣΤΟΠΟΙΗΣΗ ΑΝΑΛΥΤΩΝ. Τα πρόσωπα, ή τουλάχιστον ένα από τα πρόσωπα που επιμελήθηκαν το παρόν κείμενο είναι πιστοποιημένοι ως: «Αναλυτές των Μετοχών και της Αγοράς» από την Επιτροπή Κεφαλαιαγοράς και στελεχώνουν το Τμήμα Οικονομικών Αναλύσεων της ΑΧΩΝ ΧΡΗΜΑΤΙΣΤΗΡΙΑΚΗΣ Α.Ε.Π.Ε.Υ. Απαγορεύεται η με οποιοδήποτε τρόπο αναπαραγωγή, αντιγραφή, διανομή ή δημοσίευσή του χωρίς την προηγούμενη έγγραφη συναίνεση της εταιρείας. Ο πιστοποιημένος αναλυτής που αναλύει κάθε εταιρεία περιεχόμενη στο παρόν, πιστοποιεί ότι όλες οι απόψεις που διατυπώνονται στην ανάλυση εκφράζουν αποκλειστικά προσωπικές απόψεις. Επιπλέον πιστοποιεί, ότι οι απολαβές του δεν ήταν, δεν είναι και δεν πρόκειται να υπάρξουν στο μέλλον, εν όλω ή εν μέρει, άμεσα ή έμμεσα συνδεδεμένες ή εξαρτώμενες από τις συγκεκριμένες απόψεις ή συστάσεις που αναφέρει στην επί του παρόντος ανάλυση των υποκείμενων εταιρειών.

ΜΑΘΗΜΑΤΙΚΗ ΒΑΣΙΜΟΤΗΤΑ ΤΩΝ ΕΚΤΙΜΗΣΕΩΝ. Ο αναλυτής διαθέτει σε ηλεκτρονική μορφή, αρχεία που αποδεικνύουν τη μαθηματική βασιμότητα των στοιχείων που παρουσιάζει. Τα αρχεία αυτά αποθηκεύονται και φυλάσσονται για πιθανή μελλοντική χρήση από τις εποπτικές αρχές, των οποίων η αναφορά επί του παρόντος κειμένου επ' ουδενί δεν υπονοεί ότι υποστηρίζουν ή εγκρίνουν το περιεχόμενό του. Οι διαβαθμίσεις αφορούν τη σχέση τιμής της μετοχής με τη θεμελιώδη αξία, όπως καθορίζεται με την εκάστοτε ακολουθούμενη μέθοδο αξιολόγησης.

ΣΧΕΣΕΙΣ ΜΕ ΥΠΟΚΕΙΜΕΝΕΣ ΕΤΑΙΡΕΙΕΣ. Κατά τη δημιουργία του παρόντος, στελέχη του Τμήματος Οικονομικών Αναλύσεων της ΑΧΩΝ ΧΡΗΜΑΤΙΣΤΗΡΙΑΚΗΣ Α.Ε.Π.Ε.Υ. ενδέχεται να έχουν δεχθεί βοήθεια από τις περιεχόμενες στο παρόν εταιρείες. Η βοήθεια μπορεί να περιλαμβάνει πρόσβαση στις ιστοσελίδες των ιδίων, επίσκεψη σε κάποια ή σε κάποιες από τις λειτουργίες των υποκείμενων εταιρειών, συναντήσεις με τη διοίκηση, στελέχη ή τρίτους που σχετίζονται με οποιοδήποτε τρόπο με τις εταιρείες, καθώς και παροχή εξ' αυτών ιστορικών στοιχείων που αφορούν την υποκείμενη εταιρεία (όπως ισολογισμοί, άλλα οικονομικά στοιχεία και όλες τις πληροφορίες που διατίθενται δημόσια και αφορούν επίσης οικονομικά στοιχεία και στρατηγικές). Κατά τη διαδικασία αυτή, όπως και στα πλαίσια οποιασδήποτε άλλης, απαγορεύεται στα στελέχη του Τμήματος Οικονομικών Αναλύσεων της εταιρείας να δεχθούν οποιαδήποτε πληρωμή ή αποζημίωση ταξιδιωτικών εξόδων προερχόμενων από επίσκεψη στις υποκείμενες εταιρείες. Κατά τη διαμόρφωση του παρόντος, στελέχη του Τμήματος Οικονομικών Αναλύσεων ενδέχεται να έχουν πραγματοποιήσει συναντήσεις, στις περισσότερες περιπτώσεις, με αρμόδια στελέχη των υποκείμενων εταιρειών προκειμένου να διαπιστώσουν την ακρίβεια των παρεχόμενων προς αυτά δεδομένων πριν τη δημοσίευσή. Οι απόψεις και εκτιμήσεις που χρησιμοποιούνται συνθέτουν την άποψη του αναλυτή από την ημέρα της έκθεσης ανάλυσης και δίνονται καλή την πίστη, δύναται ωστόσο να υπόκεινται σε αλλαγές χωρίς προειδοποίηση.

ΕΝΔΕΧΟΜΕΝΗ ΣΥΓΚΡΟΥΣΗ ΣΥΜΦΕΡΟΝΤΩΝ. Η ΑΧΩΝ ΧΡΗΜΑΤΙΣΤΗΡΙΑΚΗ Α.Ε.Π.Ε.Υ. , συνδεδεμένα με αυτή πρόσωπα ή συγγενικές με αυτή επιχειρήσεις μπορούν οποτεδήποτε να αναλάβουν κάποια θέση ή να πραγματοποιήσουν συναλλαγές επί των μετοχών ή επί άλλων χρηματοπιστωτικών μέσων σχετιζόμενων με τις περιεχόμενες επί του παρόντος εταιρείες για ίδιο λογαριασμό ή για λογαριασμό τρίτων. Επιπλέον, μπορεί να προβαίνει ή να επιδιώκει την παροχή οποιωνδήποτε επενδυτικών ή παρεπόμενων υπηρεσιών προς αυτές τις εταιρείες καθώς επίσης να επιζητά τη συνεργασία των εταιρειών που παρακολουθεί και αναλύσει. Για τους λόγους αυτούς, οι επενδυτές θα πρέπει να έχουν πάντα υπόψη ότι ελλοχεύει ενδεχόμενο σύγκρουσης συμφερόντων δυνάμει του οποίου ενδέχεται να επηρεαστεί η αντικειμενικότητα της ανάλυσης. Σε κάθε περίπτωση, η ΑΧΩΝ ΧΡΗΜΑΤΙΣΤΗΡΙΑΚΗ Α.Ε.Π.Ε.Υ. πιστοποιεί ότι το παρόν κείμενο έχει συνταχθεί και δημοσιεύεται σύμφωνα με την Πολιτική Αποφυγής Σύγκρουσης Συμφερόντων της εταιρείας.

Το Τμήμα Οικονομικών Αναλύσεων, σύμφωνα με τον Κανονισμό Λειτουργίας του ίδιου αλλά και της εταιρείας συνολικά, δεσμεύεται από επαγγελματικό απόρρητο και εμπιστευτικότητα εξαιρουμένων μόνο των δεδομένων που το ισχύον νομοθετικό και κανονιστικό πλαίσιο επιτρέπουν τη δημοσίευσή τους. Κατά την ανάπτυξη των εργασιών και την υλοποίηση των δραστηριοτήτων του Τμήματος εφαρμόζονται διαδικασίες που εγκαθιστούν «σινικά» τείχη» μεταξύ αυτού και των υπολοίπων Τμημάτων της εταιρείας, επιτυγχάνοντας τον έλεγχο και τον περιορισμό της επικοινωνίας του Τμήματος με το εξωτερικό αυτού περιβάλλον στις απολύτως απαραίτητες λειτουργικά ανάγκες και, εν τέλει, επιτυγχάνοντας τη συμμόρφωση της εταιρείας με όλους τους απαιτούμενους περιορισμούς στην πληροφόρηση και συνολικά, με όλες τις νομοθετικές και κανονιστικές απαιτήσεις που σχετίζονται με την εμπιστευτική πληροφόρηση και την κατάχρηση της αγοράς.

ΕΝΔΕΙΚΤΙΚΗ ΑΝΑΦΟΡΑ ΚΙΝΔΥΝΩΝ. Οι επενδυτές θα πρέπει να εκλάβουν το παρόν κείμενο ως ένα μόνο παράγοντα, μεταξύ άλλων, κατά τη διαδικασία σχηματισμού προσωπικών επενδυτικών απόψεων εκ μέρους τους. Επιπλέον, θα πρέπει να έχουν πάντοτε υπόψη ότι οι μετοχές ή άλλα χρηματοπιστωτικά μέσα που περιλαμβάνονται στο παρόν υπόκεινται σε επενδυτικούς κινδύνους, συμπεριλαμβανομένου του ενδεχόμενου απώλειας του αρχικώς επενδεδυμένου κεφαλαίου και της πιθανότητας απροειδοποίητων αλλαγών των τιμών τους και των σχετιζόμενων με αυτά διαθέσιμων χρηματιστηριακών μέσων. Θα πρέπει επίσης πάντοτε να γνωρίζουν ότι οι επενδύσεις στις περιεχόμενες επί του παρόντος εταιρείες ενέχουν κινδύνους που σχετίζονται : α) με την αγορά στην οποία οι μετοχές, ή άλλα σχετιζόμενα με τις εταιρείες αυτές χρηματοπιστωτικά μέσα διαπραγματεύονται (όπως, ενδεικτικά, μικρή εμπορευσιμότητα, συστημικοί και μη-συστημικοί κίνδυνοι), β) με επιχειρηματικούς κινδύνους (π.χ. εξάρτηση πωλήσεων από μεγάλους πελάτες και διαγωνισμούς, εξάρτηση από εγχώρια αγορά, εξάρτηση από συμβάσεις συνεργασίας), γ) με συναλλαγματικούς κινδύνους κ.λ.π. , που επηρεάζουν τα μεγέθη της εταιρείας και, συνακόλουθα, την τιμή της μετοχής ή των σχετιζόμενων με αυτή άλλων χρηματοπιστωτικών μέσων. Σε κάθε περίπτωση, το παρόν κείμενο είναι κατάλληλο για χρήση και αξιοποίηση από επαγγελματίες επενδυτικούς συμβούλους και διαχειριστές, οι οποίοι δύνανται να το χρησιμοποιήσουν σε συνδυασμό με την εξέταση του επενδυτικού προφίλ του επενδυτή, του επενδυτικού του ορίζοντα (ο οποίος μόνο κατά σύμπτωση μπορεί να ταυτίζεται με εκείνον της ανάλυσης) ή/και των τοποθετήσεων αυτού σε άλλες αξίες μετοχικές ή μη, πάντοτε στα πλαίσια των αρχών βέλτιστης αντιμετώπισης κινδύνων.

ΠΛΗΡΟΦΟΡΗΣΗ ΕΠΕΝΔΥΤΩΝ. Το περιεχόμενο του παρόντος κειμένου δεν αποτελεί, σε καμία περίπτωση, παροχή επενδυτικών συμβουλών ως προς οποιοδήποτε από τα αναφερόμενα σε αυτό χρηματοπιστωτικά μέσα και ως προς οποιαδήποτε εκ των περιεχόμενων εταιρειών. Σκοπός της ΑΧΟΝ ΧΡΗΜΑΤΙΣΤΗΡΙΑΚΗΣ Α.Ε.Π.Ε.Υ. είναι η έκφραση αξιολογικών κρίσεων για πιθανές ή υφιστάμενες επενδυτικές τοποθετήσεις, χωρίς να αναλαμβάνει καμία συμβατική υποχρέωση προς τους πελάτες της και χωρίς να φέρει ουδεμία ευθύνη για οποιαδήποτε επενδυτική επιλογή αυτών, δεδομένου ότι αυτές αποτελούν προϊόν της απόλυτης και ελεύθερης βούλησής τους. Οι εκτιμήσεις και απόψεις της εταιρείας μπορεί να μεταβάλλονται βάσει νέων δεδομένων, χωρίς προειδοποίηση. Θα πρέπει να είναι σαφές προς κάθε κατεύθυνση ότι η εταιρεία δεν εγγυάται οποιαδήποτε απόδοση σε οποιαδήποτε χρηματοπιστωτικό μέσο, σε οποιοδήποτε χρονικό ορίζοντα και για οποιοδήποτε πρόσωπο κάνει χρήση του περιεχομένου του παρόντος. Παρόλο που η εταιρεία δεν παρέχει αναλύσεις σε συγκεκριμένη συχνότητα, περιλαμβάνει στις προθέσεις της την παροχή αναλύσεων των υποκείμενων εταιρειών, συμπεριλαμβανομένων απαντήσεων σε νέα που δύνανται να επηρεάζουν τις ίδιες, υποκείμενες σε περιόδους σιγής και περιορισμούς παραγωγικότητας.

Η ΑΧΟΝ ΧΡΗΜΑΤΙΣΤΗΡΙΑΚΗ Α.Ε.Π.Ε.Υ., με τα ενταγμένα αυτής στελέχη και μέσω των αρμόδιων ανά περίπτωση Τμημάτων της, μπορεί να έχει προσφέρει στις περιεχόμενες επί του παρόντος εταιρείες υπηρεσίες επενδυτικής τραπεζικής (κατά την έννοια του άρθρου 2, παρ. 7 της 4/347/12.07.05 Απόφασης της Επιτροπής Κεφαλαιαγοράς) κατά τη διάρκεια των τελευταίων 12 μηνών, σε εκτέλεση σχετικών συμφωνιών. Το ίδιο μπορεί να συμβεί με τις εταιρείες αυτές στο άμεσο μέλλον.

ΣΗΜΑΝΤΙΚΕΣ ΓΝΩΣΤΟΠΟΙΗΣΕΙΣ.

1) Η ΑΧΟΝ ΧΡΗΜΑΤΙΣΤΗΡΙΑΚΗ Α.Ε.Π.Ε.Υ. εντάσσεται στον όμιλο εταιρειών «ΑΧΟΝ» στον οποίο περιλαμβάνονται οι εισηγμένες στην αγορά αξιών του ΧΑ εταιρείες «ΑΧΟΝ HOLDINGS» και «EUROMEDICA». Η ΑΧΟΝ HOLDINGS μετέχει στο μετοχικό κεφάλαιο της ΑΧΟΝ ΧΡΗΜΑΤΙΣΤΗΡΙΑΚΗΣ Α.Ε.Π.Ε.Υ. με ποσοστό ίσο ή μεγαλύτερο του 5%.

2) Για όλες τις περιεχόμενες επί του παρόντος κειμένου εταιρείες ΔΕΝ ισχύει καμία από τις παρακάτω δηλώσεις (από: I. έως: IX.), εκτός εάν αναγράφονται στον παρακάτω πίνακα:

Εταιρεία	Δηλώσεις που ισχύουν
.....

- I.** Κατά την ημερομηνία που αναγράφεται στην πρώτη σελίδα του παρόντος, η ΑΧΟΝ ΧΡΗΜΑΤΙΣΤΗΡΙΑΚΗ Α.Ε.Π.Ε.Υ. ή/και οι επιχειρήσεις που ανήκουν στον ίδιο όμιλο εταιρειών με αυτή, κατέχουν ποσοστό ίσο ή μεγαλύτερο του 5% του συνόλου του μετοχικού κεφαλαίου της εταιρείας που αναφέρεται.
- II.** Κατά την ημερομηνία που αναγράφεται στην πρώτη σελίδα του παρόντος, η εταιρεία που αναφέρεται κατέχει ποσοστό ίσο ή μεγαλύτερο του 5% του συνόλου του μετοχικού κεφαλαίου της ΑΧΟΝ ΧΡΗΜΑΤΙΣΤΗΡΙΑΚΗΣ Α.Ε.Π.Ε.Υ. ή άλλων επιχειρήσεων που ανήκουν στον ίδιο όμιλο με αυτή.
- III.** Η ΑΧΟΝ ΧΡΗΜΑΤΙΣΤΗΡΙΑΚΗ Α.Ε.Π.Ε.Υ. ενεργεί ως ειδικός διαπραγματευτής στην εταιρεία που αναφέρεται.
- IV.** Η ΑΧΟΝ ΧΡΗΜΑΤΙΣΤΗΡΙΑΚΗ Α.Ε.Π.Ε.Υ. έχει αποδεχθεί τους τελευταίους 12 μήνες αποζημίωση για παροχή υπηρεσιών επενδυτικής τραπεζικής, στα πλαίσια εκτέλεσης συμβατικής σχέσης, από την εταιρεία που αναφέρεται.
- V.** Το περιεχόμενο του παρόντος έχει αποσταλεί στην εταιρεία που αναφέρεται για επιβεβαίωση στοιχείων.
- VI.** Εφόσον πραγματοποιήθηκε το υπό V. ανωτέρω, η ΑΧΟΝ ΧΡΗΜΑΤΙΣΤΗΡΙΑΚΗ Α.Ε.Π.Ε.Υ. πρόβη στις παρακάτω ουσιαστικές μεταβολές στο περιεχόμενο του παρόντος, οι οποίες ενδέχεται να επηρεάσουν την άποψη του Τμήματος Οικονομικών Αναλύσεων για την εταιρεία που αναφέρεται : (Καμία).
- VII.** Ο πιστοποιημένος αναλυτής ή τα στελέχη του Τμήματος Οικονομικών Αναλύσεων της ΑΧΟΝ ΧΡΗΜΑΤΙΣΤΗΡΙΑΚΗΣ Α.Ε.Π.Ε.Υ. που επιμελήθηκαν το παρόν κείμενο, κατέχουν θέση στο διοικητικό συμβούλιο ή έχουν σημαντικό οικονομικό ενδιαφέρον στην εταιρεία που αναφέρεται.
- VIII.** Η ΑΧΟΝ ΧΡΗΜΑΤΙΣΤΗΡΙΑΚΗ Α.Ε.Π.Ε.Υ. ενεργεί ως σύμβουλος εισαγωγής στην Εναλλακτική Αγορά της εταιρείας που αναφέρεται.
- IX.** Η ΑΧΟΝ ΧΡΗΜΑΤΙΣΤΗΡΙΑΚΗ Α.Ε.Π.Ε.Υ. έχει έρθει σε συμφωνία με την εταιρεία που αναφέρεται για την έκδοση του παρόντος κειμένου και υπάρχει οικονομική αποζημίωση για την ετοιμασία και έκδοσή του.